

nelore veracruz

em revista

edição 2021 | www.neloreveracruz.com.br

**NO DIA DOS PAIS:
08 DE AGOSTO
LEILÃO VIRTUAL
NELORE VERA CRUZ**



LEILÃO BABY
VERA CRUZ & ACN
19 DE AGOSTO

MAIS DE
1,3 MILHÃO DE
DOSES VENDIDAS

O Nº1 EM VENDAS



CIFRÃO FVC

CAMPEÃO MN x PLAYBOY MAT

Leilão
**ELITE
PROVADA**

07 DE MAIO 2021

**SEXTA-FEIRA | 20H
CANAL RURAL**

VENDA ÀS
21H30

51%



EDITORIAL

06

HOMENAGEM



A FORÇA DA HISTÓRIA

10

CONSTRUÍMOS HISTÓRIAS

16

O PRIMEIRO MILHÃO A GENTE NUNCA ESQUECE

22

PRODUTIVA E SUSTENTÁVEL

32

PARCEIRA DO CLIMA



SEJA NOSSO PARCEIRO DE FIV

48



NELORE VERA CRUZ SUPERA EXPECTATIVAS NO PMGZ

56

TESTE DE PROGÊNIE DE TOUROS JOVENS

62

GRANDES DESTAQUES À VENDA NO DIA DOS PAIS

74



TECNOLOGIAS DE PRECISÃO

66

TOUROS EM CENTRAIS

83



EXPEDIENTE

Equipe Editorial: Eduardo e Jairo Machado Filho

Revisão: Sandra Regina Rosa dos Santos

Colaboração: Cláudio Magnabosco, Divino Humberto Guimarães, Fran Spadari, Kelle Oliveira e Ludmilla Costa Brunes

Fotos: JM Matos, Marcos Ribeiro e Wellington Valeriano

Impressão: Idealiza

Projeto Gráfico e Editoração: Nativa Propaganda

COMPLETAR 30 ANOS de história é sem sombra de dúvidas motivo de alegria para todos nós do Nelore Vera Cruz. Agora chegar a essa altura do campeonato, com mais de 1,3 milhão de doses de sêmen comercializadas é um marco e tanto. Estamos felizes, gratos e mais determinados do que nunca a prosseguir nesta jornada instigante do melhoramento genético da raça Nelore.

Não produzimos genética só para o nosso rebanho, mas também para apoiar os nossos parceiros e clientes no progresso do seu rebanho. Eles são parte fundamental da nossa história, pois ano após ano acreditam no nosso trabalho e na forma como conduzimos as coisas por aqui. O jeito Vera Cruz de ser é simples, descomplicado, moderno e antenado à tecnologia e inovação na pecuária. E antes de continuar, é a você, amigo leitor, que eu quero agradecer, pois essa revista é preparada todos os anos para apresentar as evoluções da nossa seleção, que irão aumentar a sua lucratividade. Confesso que mexer com gado dá menos trabalho! Mas brincadeiras a parte, quando pegamos esse material belíssimo nas mãos, temos a certeza de que valeu a pena toda a nossa dedicação. E eu acredito que o segredo de estarmos na 8ª edição da revista são as pessoas. Um nos ajudam a registrar no papel o esplendor da natureza através de imagens inesquecíveis. Outras vivem e ajudam a construir a nossa história, para que possamos traduzir em palavras o trabalho de uma vida.

A Revista Vera Cruz 2021 conta um pouco sobre a nossa história nesses 30 anos. Aprendemos muito até aqui. Focamos em um modelo de gestão empresarial otimizando a produção, fazendo uma pecuária sustentável e moderna. Sempre alicerçada em tecnologia e caminhando lado a lado com profissionais que fazem a diferença no rebanho, e com os programas de melhoramento genético ANCP e PMGZ que certificam a credibilidade do Nelore Vera Cruz. Soube ouvir e respeitar o que o mercado busca e desenvolvemos um trabalho focado em atender ao produtor que busca lucro em seu negócio. Aumentamos a pressão de seleção criando um programa de avaliação interno para identificar os melhores dos melhores, a Cífra Vera Cruz. As fêmeas multiplicamos com a FIV e os machos destinamos às centrais para multiplicar essa genética dentro e fora do país. Medimos o resultado na recompra, que é o sinal de satisfação dos nossos clientes. E foi assim que chegamos a mais de 1,3 milhão de doses comercializadas. Somos incansáveis na busca do animal mais lucrativo. Esse é o compromisso da Vera Cruz com a



pecuária, por isso, acredito que conseguimos chegar a resultados tão impressionantes. Hoje o Nelore Vera Cruz está acima da média do rebanho nacional nos programas de melhoramento.

Esta edição também celebra a sustentabilidade do nosso negócio em harmonia com o meio ambiente. Além da integração lavoura-pecuária e outras técnicas que adotamos, nossas ações não se limitam apenas às divisas territoriais. Há 26 anos contribuimos com pesquisas sobre o clima global em parceria com a UNEMAT e universidades de cinco países. Temos uma torre de 35 metros de altura dentro da Fazenda Vera Cruz, coletando e enviando dados que contribuem com informações para instituições do mundo todo. E ser uma empresa sustentável, também envolve o cuidado com o maior patrimônio que temos: as pessoas.

A revista é também uma homenagem para a nossa equipe. Inclusive em uma das matérias contamos um pouco sobre nossos capatazes Enrique e Dorival, que estão conosco desde o começo desta jornada.

Esses são alguns dos destaques que preparamos para você. Esperamos que tenha prazer em ler e passear pelas belas páginas da Revista Vera Cruz.

*Abraços,
Jairo Machado Filho e Eduardo Machado*

SERRA DO RONCADOR

EM BARRA DO GARÇAS/MT,
BERÇO DO NELORE VERA CRUZ



LHA DE VERA CRUZ foi o primeiro nome dado ao Brasil.

Ao chegar aqui, os colonizadores não imaginavam que o nosso Brasil se tornaria o celeiro do mundo. O nome Vera (verdadeira) Cruz não poderia ser mais apropriado para traduzir a nossa trajetória no campo. Apesar de parecer algo doloroso, a verdade é que para nós "carregar a cruz" foi algo recompensador, bonito em sua essência e que nos deu muito orgulho. Não foi fácil e continua não sendo, mas uma história forte é construída da soma de erros e acertos, dores e alegrias, derrotas e vitórias.

O segredo está em permanecer. Nós trabalhamos a terra, a fizemos produtiva e referência no agronegócio brasileiro. Chegamos aos 30 anos de seleção do Nelore Vera Cruz, no auge da nossa produção. A genética produzida aqui está sendo disseminada como nunca em rebanhos nacionais e internacionais, ajudando no avanço genético de dezenas de parceiros.

Nós só chegamos até aqui porque, há 50 anos, um homem ousou sonhar e desbravar a terra que batizou de Fazenda Vera Cruz. A ele todo o respeito, admiração e gratidão. Esta edição é dedicada ao nosso pai, Jairo Machado, e à nossa querida mãe, Maria Célia, que com coragem e fibra estiveram sempre ao nosso lado.

EDUARDO E JAIRO MACHADO FILHO

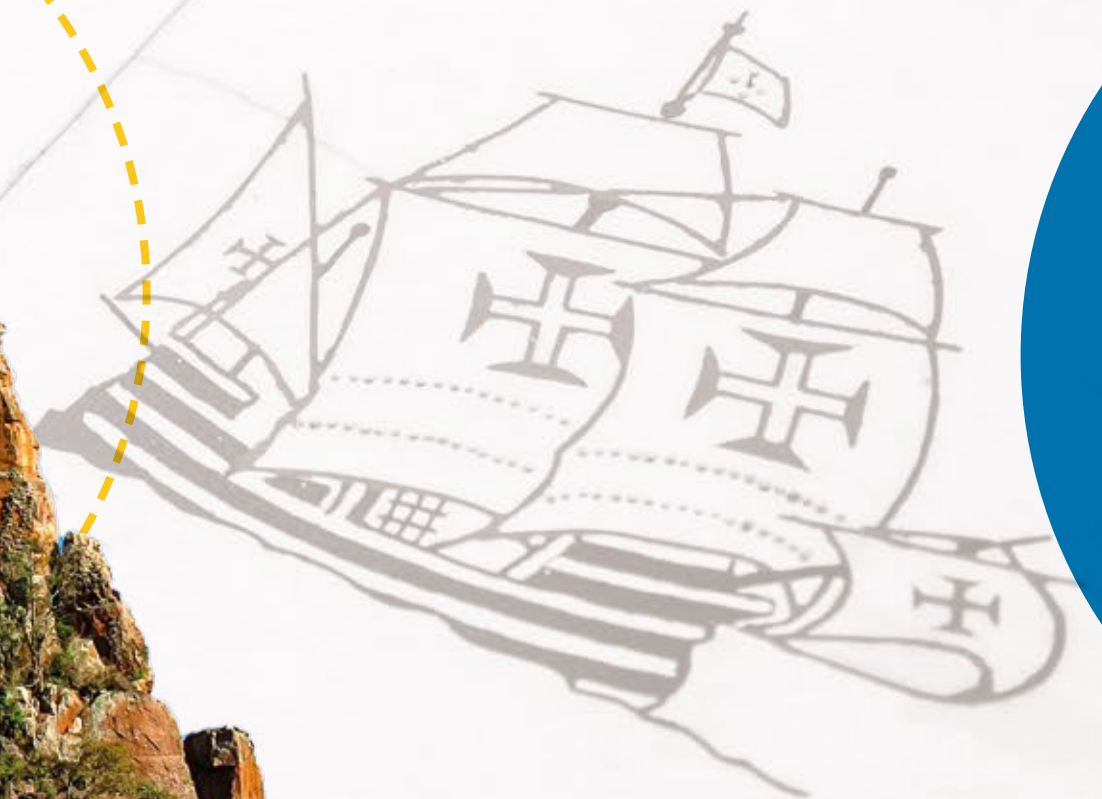

A FORÇA DA HISTÓRIA

Apostando em um modelo de pecuária empresarial, o Nelore Vera Cruz completa 30 anos fazendo uma gestão moderna e sustentável



PRAZER EM estar aqui. Orgulho!"

Foi assim que Jairo Machado Filho definiu o que, para ele, é trabalhar sobre a terra. "Se faço o caminho da sede até o retiro de gado PO onde fico, do outro lado da fazenda, e vejo uma vaca parida no caminho, eu paro para admirar. Não dou conta de ser de outra forma". A declaração é só uma evidência de que a lógica que mantém o negócio da família tem raízes muito profundas.

A história do Zebu no Brasil não teria a solidez que a sustenta se não passasse pelas terras da Fazenda Vera Cruz, que já existe há 50 anos. Em meio a natureza exuberante do interior do Mato Grosso, a fazenda corta a paisagem e se mistura à história do povo, dos hábitos, da culinária e do desenvolvimento geral da região. Assim como nasce o sol na rotina do empreendedor e idealizador da Vera Cruz, Jairo Machado Carneiro, nasce, nos anos 40, o projeto

que resultou numa empresa de referência da pecuária no país. Por mais de 60 anos, ele sedimentou o caminho da família no agronegócio, com diversos empreendimentos que se estenderam pelos Estados de Goiás, Mato Grosso, Tocantins e Pará.

Foi seguindo esses primeiros passos corajosos do pai, que os filhos Jairo e Eduardo Machado criaram a marca Nelore Vera Cruz em 1991. "E a gente ainda pula cedo da cama", brinca Jairo Filho, sobre o hábito exigido pelo pai desde criança. Este ano, a empresa ultrapassou o número de 1 milhão de doses de sêmen vendidas pelas centrais de genética que abastecem o mercado nacional.

"Selecionamos para ter lucro e começamos a criar gado PO para suprir nossa necessidade interna. Queríamos um animal precoce e com rápido ganho de peso", diz o pecuarista sobre o início dos trabalhos no segmento genético. "Como não existia esta oferta no Vale do Araguaia, resolvemos criar".

A longevidade de três décadas apresenta-se, justamente, com o afinamento desse processo de seleção genética que, de acordo com o criador, se apoia em inúmeras frentes. E dinâmicas. "Todos os anos, reunimos

nossa equipe, definimos as metas para a próxima safra, comparamos com a anterior e identificamos o que melhorar na que vem a seguir", explica.

A equipe a que ele se refere é uma das frentes mais importantes do trabalho: são zootecnistas, geneticistas, veterinários e especialistas em nutrição. Um pacote multiprofissional que comanda uma busca incessante por mais assertividade na seleção de animais - que começa desde o cerne, nos projetos de pesquisa dos quais resultam as técnicas e métodos adotados na fazenda. Até o ano passado, 38 trabalhos acadêmicos foram publicados em congressos nacionais e internacionais, fomentados pela base de dados da Fazenda Vera Cruz e em parceria com instituições como a Universidade Federal de Goiás (UFG), Universidade Estadual Paulista (Unesp) e Embrapa Cerrados. **O foco é sempre o melhoramento. É ele quem permite que o processo chegue a produzir mais com menos.** E é simples assim: mais carcaça, mais aproveitamento, menos tempo entre gerações. "Nosso

objetivo é o mesmo há 30 anos: o animal que dá mais lucro. **A ciência encurta os caminhos e, se tivéssemos parado de inovar e de aprender, não estaríamos aqui**. Substituir o conceito extensionista pelo de pecuária empresarial influenciou diretamente na viabilidade econômica; e a adoção de práticas agropecuárias sustentáveis, associadas a tecnologias de produção, potencializou os resultados. "Desbravar hoje é produzir mais otimizando o mesmo espaço", conclui. No que se refere à tecnologia aplicada,

além da participação nos programas ANCP e PMGZ, os melhores animais da propriedade são identificados, há dez safras, pela Cifra Vera Cruz, um símbolo do programa de avaliação interna. É um índice ponderado e desenvolvido na própria fazenda, considerando ferramentas como genotipagem, ultrassonografia de carcaça, desafio em estação de monta a partir de 11 meses, DEP para probabilidade de parto precoce e ultrassonografia testicular com coleta de sêmen a partir da desmama.

Como resultado, há segurança apoiada em tecnologia e animais com alto ganho de peso, precocidade de acabamento e sexual, e com um intervalo entre gerações 66% menor do que a média da raça Nelore no país. A evolução dá um salto a cada ciclo que se repete no Nelore Vera Cruz, uma organização moderna que materializa a visão de expansão da Família Machado e sua força criativa que demarcou o padrão produtivo da pecuária na região Centro-Oeste e, nas últimas décadas, em todo o Brasil. ■

A arroba mais pesada é aquela que conquistamos com a ajuda de parceiros que acreditam na força da pecuária nacional.

Agroceres Multimix | Novanis e Fazenda Vera Cruz, uma parceria a favor da pecuária de resultados.

Quimifol[®]
PASTAGENS

REPRESENTAÇÃO

SOMA
AGROPECUÁRIA
(66) 3468-3033

SOLUÇÕES NUTRICIONAIS PARA FORRAGEIRAS.

FENIX
AGRO
www.quimifol.com.br

agroceres
MULTIMIX **Novanis**

5:12

ISSO SÃO HORAS?

Sim! Uma das mais prazerosas do dia.

ASSISTA
o nosso vídeo:



CONSTRUÍMOS HISTÓRIAS

A equipe perfeita não é a que sempre acerta, mas a que sonha, ajuda a construir e cresce junto

A Vera Cruz chega aos 30 anos de história e se orgulha por ter na sua equipe colaboradores que estão na propriedade desde o começo da caminhada. O maranhense Luís Enrique Souza Sales e o goiano Dorival Borges de Oliveira são os funcionários mais antigos da casa. Um é mais quieto, sério. O outro ri à toa! Mas os dois têm uma das principais qualidades que uma empresa busca em seus colaboradores: comprometimento com o trabalho. Conheça um pouco da história desses dois capatazes que fazem a diferença no Nelore Vera Cruz.

Enrique é casado com a Marli com quem tem dois filhos: Cíntia, de 25 anos, formada em pedagogia, e Luiz Felipe, de 22, estudante de Engenharia Civil. Orgulhoso da educação que conseguiu proporcionar aos filhos, Enrique disse que essa foi a sua maior conquista. *“O Jairo comprou uma vacada PO da fazenda onde eu trabalhava, e como ele diz: o meu passe também. Vim junto para cuidar do gado para ele. Foi aí que começou minha história com a família Machado e o Nelore Vera Cruz”,* conta Enrique.

O sonho do pecuarista era grande e o trabalho maior ainda. Escolher bem a equipe era um fator determinante

para o sucesso. *“Eu era recém-formado em veterinária e trabalhava com transferência de embriões e o Enrique foi meu braço direito. Eram 185 cabeças e ele conhecia os filhos delas e o número de cada uma sem olhar na perna”,* conta Jairo.

“Quando eu cheguei aqui, o Jairinho tinha uns 20 anos. Era moço, bem rígido, mas pegava no pesado também, não tinha preguiça não. Sempre gostou de lidar com o gado. O Eduardo sempre organizado, colocando ordem no escritório e cuidando da agricultura. Todos os dois são bons patrões, o lugar é muito bom, a fazenda é muito bonita. Eu gosto demais de viver e trabalhar aqui”, disse.

Como capataz do retiro do Nelore na Fazenda Vera Cruz, sabe que tem muita responsabilidade, mas o gosto pela lida no campo torna tudo mais prazeroso. *“Gosto do manejo de todo dia com o gado, de estar no curral, mas minha parte favorita é a reprodução do gado. Eu aprendi a inseminar e é isso que eu mais gosto de fazer. Da minha equipe, não tenho nem o que falar. Todos são parceiros, não tem tempo ruim para trabalhar e eu confio muito neles”,* afirmou.

Quando questionado

se ele gosta do gado nelore, a resposta é imediata: *“Opa! gado rústico, não dá muito trabalho, resistente ao carrapato, uma raça linda. Eu fico admirado com os touros de central que temos. Tenho orgulho de fazer parte desse trabalho importante para a pecuária do Brasil”,* completou.

Apesar de estar em idade de pendurar o chapéu, Enrique, que completou 62 anos em dezembro, não tem pressa para parar. *“Tem gente que para e até morre, né?!”* Comenta ele, admirado. *“Eu consegui chegar em idade de me aposentar com 37 anos de contribuição no campo, com uma remuneração muito boa para um trabalhador rural. Me sinto muito bem. Estou construindo minha casinha na cidade e um dia vou para lá por conta dos filhos, mas o que mais vou ter saudade da vida no campo é da minha tropa, de montar. Não tem cavalo ruim, é tudo cabeceira”,* afirma orgulhoso.

Quem também não pensa em parar tão cedo é o capataz do retiro Eldorado, Dorival, que completou 70 anos. Nascido em Heitorai (GO), ele fez da Fazenda Vera Cruz o seu lar. *“Adoro a fazenda. Aqui não é meu emprego, é a minha casa. Eu gosto do meu trabalho, das pessoas. É a minha vida lidar*

com o gado. Chegar aonde chegamos, acompanhando desde o começo, é para mim uma alegria ver que tudo isso tem prosperado. Nosso diferencial é colocar Deus em primeiro lugar. Só vou parar quando eu morrer”, disse Dorival.

O pecuarista diz que mesmo depois de tanto tempo o capataz não perde a dedicação. *“O Dorival está com a gente desde o começo. Ele é um cara diferente. Ele olha para a fazenda como se fosse o dono e eu gosto muito dessa postura dele”,* afirmou Jairo.

O colaborador disse que o fator determinante para ter permanecido se deve à confiança dos patrões. *“Para ficar 30 anos dentro de um trabalho, você tem que ter alguma resposta! Então eu estou feliz. O que me*

segurou na Vera Cruz foram as condições de trabalho, a liberdade e a confiança dos meus patrões. Aqui eu construí meus sonhos. Tenho meu terreno, casa na cidade, vários lotes e um carro do ano para eu andar. Mas não adianta nada se a gente não tiver pessoas. Eu quero ser sempre mais amigo do ser humano. Não adianta ter dinheiro se eu não tiver Deus e as pessoas perto de mim.”

Dorival diz ter só um arrependimento: *“Eu sinto não ter conhecido eles há mais tempo. Eu só saio daqui se eles não me quiserem. O que eu mais gosto é, com fé em Deus, acordar todo dia cedo, montar no meu burro e ir olhar o gado. Só não visto a camisa da Vera Cruz quando eu estou dormindo porque no resto do dia é direto. Você*

só para na empresa se veste a camisa, é um casamento. O que eu tenho a dizer para essa família é que continue, continue e continue com a cabeça erguida e Deus na frente sempre”, disse.

A Família Machado homenageia esses dois legítimos homens do campo e agradece, em nome deles, a toda a equipe por tantos anos de dedicação, trabalho duro e comprometimento com a Fazenda Vera Cruz. *“Nossas histórias se misturam e somos muito gratos por tudo o que já vivemos juntos nesses 30 anos de Nelore Vera Cruz. É uma vida praticamente trabalhando juntos em busca da melhor genética nelore para o nosso país”,* reconhecem os pecuaristas Eduardo e Jairo. ■■

DORIVAL E ENRIQUE,
30 ANOS DE CASA





NOSSO
AGRADECIMENTO
ESPECIAL



A cada rosto que constrói história na lida
diária com o Nelore Vera Cruz



Quando o assunto é melhoramento, todo mercado sabe de cabeça a importância do Neloire Vera Cruz. Por isso essa marca é e sempre será "cabeceira" no nosso plantel de clientes. Muito obrigado pela confiança e parabéns pelos 30 anos de seleção!

**ENTRAR DE
CABEÇA NO
TRABALHO DO
CLIENTE.**
Tem coisas que
só um Nativo
sabe fazer.

FARAÓ FVC



280 MIL

LÍDER FVC



70 MIL

ARTILHEIRO FVC



130 MIL

CACIQUE FVC



178 MIL

CIFRÃO FVC



105 MIL

1,3
MILHÃO

DE DOSES VENDIDAS

BRASIL FVC



54 MIL

MUTRECO FVC



120 MIL

TORNADO FVC



45 MIL

RENDIMENTO FVC



30 MIL

**OUTROS
TOUROS**

288 MIL

O PRIMEIRO MILHÃO A GENTE NUNCA ESQUECE

No auge da seleção, maduro e mais focado do que nunca, o Nelore Vera Cruz comemora mais de 1,3 milhão de doses de sêmen comercializadas



1,3 MILHÃO

DE DOSES VENDIDAS

Nelore Vera Cruz chega aos 30 anos com uma marca histórica: mais de 1,3 milhão de doses de sêmen comercializadas. Para chegar a este resultado o caminho é a busca incessante pela superação de resultados. Isso só é possível com foco, disciplina e tecnologia. Ao longo dos anos, a busca foi por animais superiores que atendessem a necessidade do mercado, ou seja, animais com precocidade de partos e abate.

"Investimos nosso tempo e recursos em tecnologias como avaliação genômica, avaliação de carcaça por ultrassonografia, pesquisa de precocidade sexual em machos e desafio de bezerras na estação de monta,

onde só permanecem as super precoces. Nossa equipe técnica é muito exigente e reconhecida no mercado, o que confere ainda mais credibilidade ao nosso trabalho de seleção", destaca Jairo Machado Filho. Todos esses esforços resultaram em uma alta taxa de recompra, o que demonstra a confiança dos produtores brasileiros e de outros países na genética Vera Cruz. "Mas esse resultado não seria o mesmo sem o reconhecimento, dedicação e comprometimento das centrais parceiras em busca de uma genética que dá lucro aos pecuaristas", destacou.



GUSTAVO MORALES

Gerente de Mercado e Contas-Chave Corte – ABS



São 13 anos de parceria ABS-Nelore Vera Cruz e mais de 500 mil doses comercializadas. O número expressivo reflete o sucesso dessa trajetória e a qualidade da seleção. Que juntos possamos continuar acumulando recordes de venda e bons resultados a campo, contribuindo para o progresso genético do rebanho nacional e gerando lucro para quem utiliza a genética Vera Cruz."



CASSIANO PELLE

Gerente de Produto Corte Zebu CRV Lagoa



"Nossa parceria começou há três anos com a contratação do touro Cifrão FVC, que é o líder de vendas da nossa bateria com mais de 100 mil doses comercializadas. Outro destaque dentro da central é FURACÃO FVC, um touro que produziu sêmen aos 13 meses e com uma régua de DEPs equilibrada. A mais nova contratação é CRAQUE FVC, filho do Artilheiro em vaca Avesso, que se destaca pelo racial, carcaça frigorífica e excelente avaliação nos sumários ANCP e PMGZ."



RAFAEL OLIVEIRA

Gerente de Corte Zebu – Alta



"Meio milhão de doses é o que a Alta já vendeu da genética do Nelore Vera Cruz. É um dos nossos principais fornecedores e todo ano fazemos questão de visitar a fazenda pela seriedade e comprometimento em identificar e nunca escolher os melhores. A genética de um criatório é consagrada quando os descendentes também se destacam em vendas. O touro FARAÓ FVC é um dos sucessos de venda, com mais de 280 mil doses comercializadas. A consistência desse touro é indiscutível. Já recebeu duas premiações consecutivas como maior vendedor até cinco anos, e seu filho EGITO FVC e seu neto NILO FVC estão dentro de nossa central. Outro grande destaque da nossa bateria é ARTILHEIRO FVC, líder de vendas com mais de 130 mil doses e que também tem um filho aqui, ÁRBITRO FVC. Além do NILO FVC, contratamos este ano LORD FVC, ONIX FVC e LUXOR FVC. Queremos parabenizar o Nelore Vera Cruz por estar há 30 anos fazendo a diferença no melhoramento genético da pecuária brasileira."

**Quer produzir mais?
Liga pra gente.**

Temos um portfólio completo para agricultura e pecuária.

Filial Barra do Garças:
(66) 3407-2700



6:22

BENDITAS HORAS

*Obrigado Senhor!
Gratos e abençoados por natureza.
Agradecidos por trabalhar pelo
melhoramento da pecuária brasileira
há mais de 30 anos!*

ASSISTA
o nosso vídeo:





MARCELO VEZOZZO
Diretor Presidente – Araucária Genética



"Estamos no terceiro ano de parceria com a Vera Cruz e já colhemos um resultado excepcional com o touro Líder FVC. O índice de recompra comprova a sua qualidade, fertilidade e a excelência da genética Vera Cruz. Já foram comercializadas mais de 70 mil doses e isso garantiu sua primeira posição em vendas dentro da nossa bateria. O touro Líder FVC reúne não apenas uma excelente avaliação genética, mas vai muito além: foi o primeiro do intrarrebando do ano de 2016 e por isso leva esse nome."



ANDRÉ DE SOUZA E SILVA
Gerente de Corte Zebu Semex Brasil

"A parceria é de longa data e vem colhendo ótimos frutos e sendo reconhecida pelo mercado. Já temos como destaque da Vera Cruz em nossa bateria o touro QLT RENDIMENTO FVC, que vendeu mais de 30 mil doses. Touro identificado pelo programa Qualitas que teve o maior rendimento de carcaça de todos os touros testados. E este ano fortalecemos ainda mais essa parceria com a contratação de dois novos touros: RAGNAR FVC e RUSSO FVC. Touros que tiveram o melhor desempenho dentro da avaliação intrarrebando da geração 2019. E essa é a chave do sucesso para os criadores que buscam incremento genético e retorno na sua atividade."



ANTÔNIO CABISTANI
Médico veterinário/Diretor da C.O.R.T Genética Brasil

"Nossa parceria vai para o terceiro ano. Estamos muito satisfeitos com a nossa contratação. O touro MIDAS FVC é um reprodutor com um biotipo frigorífico muito produtivo. Foi um touro que se destacou no seu grupo de contemporâneos, na avaliação de carcaça e intrarrebando da fazenda. Parabenizamos o Nelore Vera Cruz pela comemoração dos seus 30 anos e por ser uma fornecedora de genética para o Brasil."

+ DE 7 MILHÕES
DE DOSES EM 2020

A cada ano nós crescemos mais!
E na Alta, esse crescimento é coletivo, graças a **VOCÊ**, nosso cliente e parceiro.
Por você, buscamos produzir mais e cada vez melhor, com qualidade!
Por isso continuamos evoluindo. Somos a **ÚNICA** empresa brasileira com a marca de **+ de 7.2 milhões de doses de sêmen vendidas em um único ano.**
A sua confiança é que nos faz seguir fazendo história na nossa pecuária!

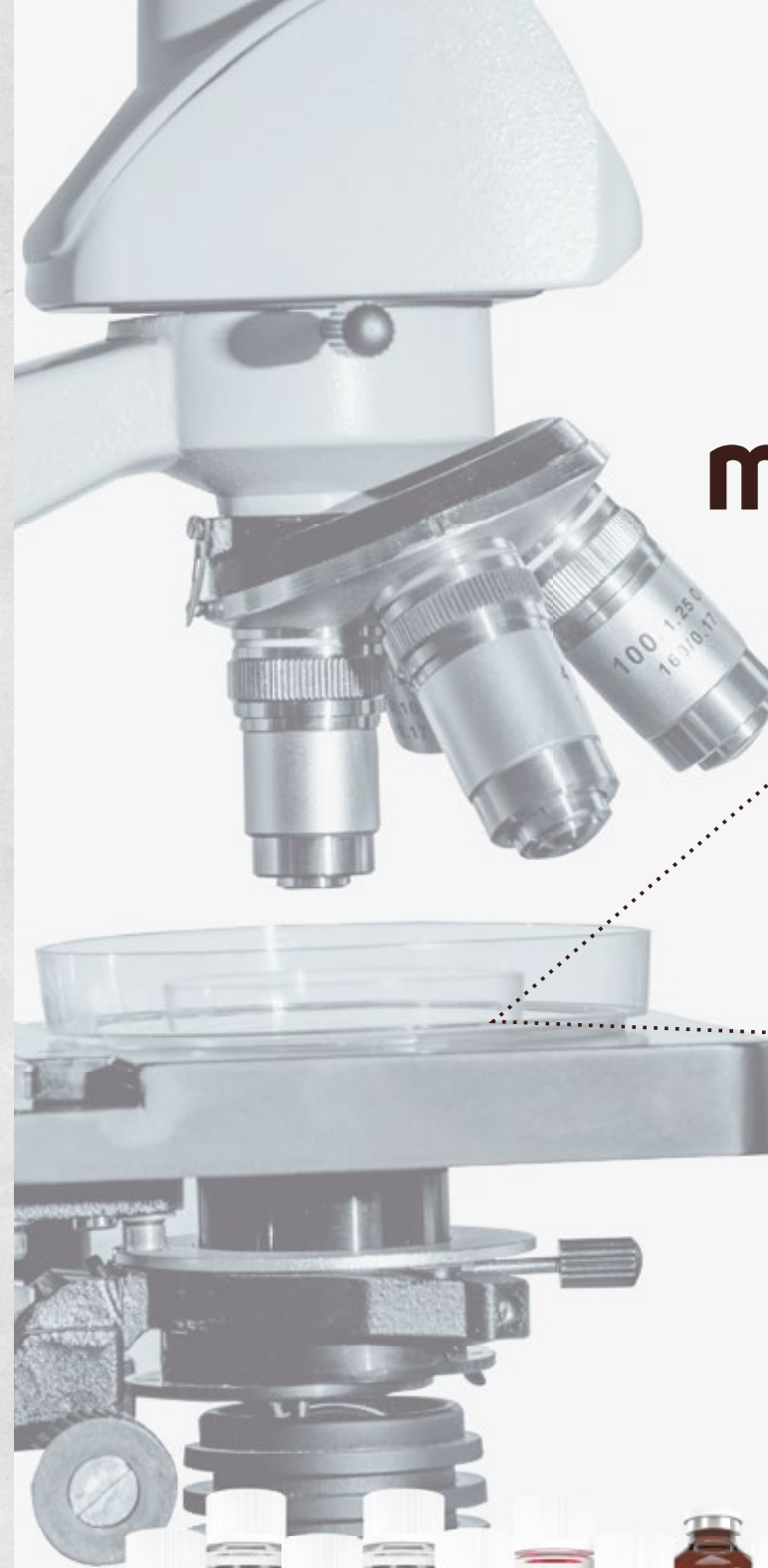

Criador, multiplique seu melhor resultado!

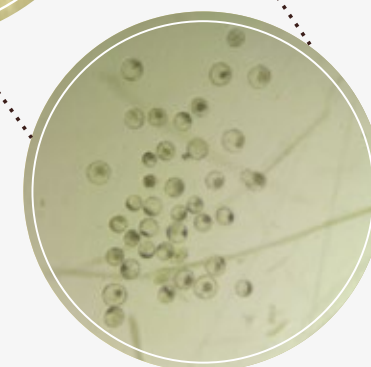
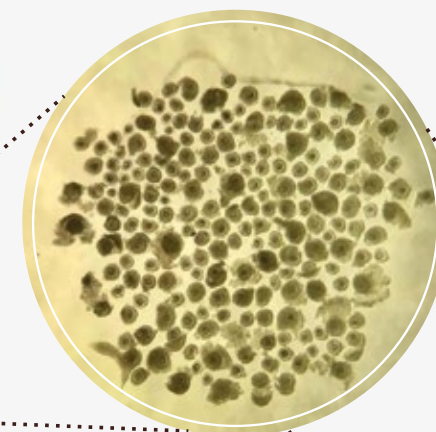

Botupharma e Embryocell trabalhando juntos para **aumentar** a qualidade e a produtividade na **reprodução** do seu rebanho.



embryocell.com.br
(34) 99936-5718
(34) 99195-7876

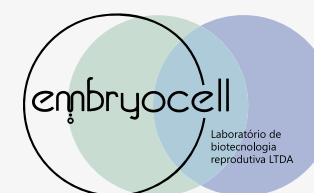

botupharma.com.br
(14) 3112-9900



Luz, câmera, imaginação

PARA REGISTRAR
AS MAIS BELAS
IMAGENS DO NELORE
VERA CRUZ.

NATURA

(34) 99107-9381
@ JMmatosproducoes

VÍDEOS & FOTOS RURAIS



PRODUTIVA E SUSTENTÁVEL

Fazenda Vera Cruz avança na produção de soja e genética respeitando o meio ambiente e contribuindo com a ciência nas pesquisas de soluções para o clima global



A pandemia do novo coronavírus no ano de 2020 trouxe incertezas para todos os segmentos. Presenciamos um cenário de queda de produtividade na indústria, muitas empresas falindo, fechando e desemprego. E mais uma vez, o herói do país foi o produtor rural, que salvou a lavoura, literalmente.

A safra nacional de grãos deve atingir mais um recorde, o terceiro consecutivo, em 2021, somando 260,5 milhões de toneladas, com crescimento de 2,5% em relação ao ano anterior, quando a soma foi de

254,1 milhões de toneladas.

A soja continua em alta. As estimativas iniciais (129,7 milhões de toneladas) indicam um aumento de produção de 6,8% (8,2 milhões de toneladas) em relação ao que foi colhido em 2020, e de 1,5% em relação ao segundo prognóstico divulgado em dezembro (IBGE). Com isso, a soja deve permanecer na liderança das exportações, colocando o Brasil novamente na posição de maior produtor do mundo. A Companhia Nacional de Abastecimento (Conab) aponta que o Brasil pode exportar um volume de

soja superior a 85,7 milhões de toneladas neste ano.

A Fazenda Vera Cruz faz parte desses resultados. Nos últimos quatro anos, a média de produção ficou em 67 sacas por hectare. A propriedade investe em renovação dos solos e em tecnologias que otimizem a produção, em busca do aumento de produtividade de forma sustentável. O melhor custo-benefício continua sendo a Integração Lavoura-Pecuária (ILP). *“Utilizamos a ILP há sete anos na fazenda. A reforma do pasto geralmente é feita gradeando, aplicando calcário,*

adubando e plantando pasto de novo. Aqui na Vera Cruz nós intercalamos a cultura da soja com a brachiaria ruziziensis e essas são as nossas melhores áreas de pastagens”, explica o produtor rural Eduardo Machado.

Na primeira safra, que vai de outubro a março, a fazenda cultiva a soja e na segunda, de março a setembro, produz o capim que alimentará o rebanho do Nelore Vera Cruz. *“Da forma que executamos o projeto na fazenda, o capim usufrui de um solo de alta qualidade deixado pela própria soja, dos fertilizantes e de uma palhada rica em nitrogênio. Isso, aliado à chuva que ocorre no período, irá favorecer a*

disponibilidade de pastagem no período da seca”, disse o engenheiro agrônomo Cláudio Ragagnin, proprietário da Terram Consultoria Agronômica.

Além das questões econômicas, ao fazer o plantio direto da soja e a ILP, a Fazenda Vera Cruz também está colaborando com o meio ambiente. **Estudos mostram que a soja pode ser uma aliada no sequestro de carbono de forma natural.** *“A única forma de ‘sequestrar’ carbono é produzindo biomassa. A soja e o milho fazem isso, mas a floresta não, porque ela está em estado de equilíbrio. Quando realizam a fotossíntese, as plantas capturam carbono da*

atmosfera e o convertem em carboidratos. No processo de decomposição das raízes e folhas secas, obtém-se matéria orgânica, que, além de ser rica em carbono, também armazena água, nutrientes e aumenta a biodiversidade”, explicou Ragagnin.

No Brasil, o Ministério da Agricultura, Pecuária e Abastecimento (MAPA) e a Embrapa instituíram o Plano de Agricultura de Baixo Carbono (Plano ABC) e em julho do ano passado, o governo federal criou a Comissão Executiva Nacional do Plano Setorial para Consolidação da Economia de Baixa Emissão de Carbono na Agricultura.

zoofertil.com

FORTE PRESENÇA
NO ESTADO QUE É
**REFERÊNCIA
EM PECUÁRIA**
NO BRASIL

14 lojas em Mato Grosso
com o mesmo objetivo:
estar mais perto de você

ZOOFÉRTIL 15 ANOS
+ PERTO DE VOCÊ

“As medidas de preservação são uma realidade e nós estamos fazendo a nossa parte. Buscamos

adotar práticas não apenas para aumento de produção, mas também de preservação ambiental constantemente. Hoje na Fazenda Vera Cruz nós praticamos pecuária dentro da área de agricultura com movimentação mínima de maquinário. Todos os anos estamos aumentando as áreas de integração, com o lucro do nosso negócio e com mais segurança. Para proteger as nascentes, há cinco anos temos isolado áreas de APP para evitar o acesso do gado. Também estamos instalando bebedouros



nos pastos, um investimento alto, porém necessário para diminuir o acesso do gado em aguadas e nascentes. Além,

é claro, de respeitarmos o que prevê o código florestal”, conclui Eduardo. 🇺🇦

A qualidade e a experiência de mais de 2,5 milhões de IATFs, agora no mercado de embriões.

Uma parceria de sucesso é feita com bons parceiros.



Resultados da parceria na estação de monta 2020/21

	Qtd TE	Qtd Prenhez	% Concepção (30D)
Etapa 01	160	92	57,5 %
Etapa 02	156	82	52,6 %
Total	316	174	55,1 %

Fazenda Duas Âncoras (Grupo Colpar) – Barra do Garças – MT

Técnico responsável:
André Rezende (64) 9 9644-3833

Leve para sua fazenda, pelas mãos da Lageado, uma das melhores genéticas de Nelore do Brasil.

Fale com a Lageado Embriões.



Aponte seu celular aqui e conheça nossa história.



@lageadobio @lageadobio https://lageado.com/new2/ (64) 3661 7902 / (64) 3661 8895

- Mais de 20 anos de experiência
- Mais de 250 fazendas atendidas por ano



A MAIOR rede de lojas AGRO DO BRASIL

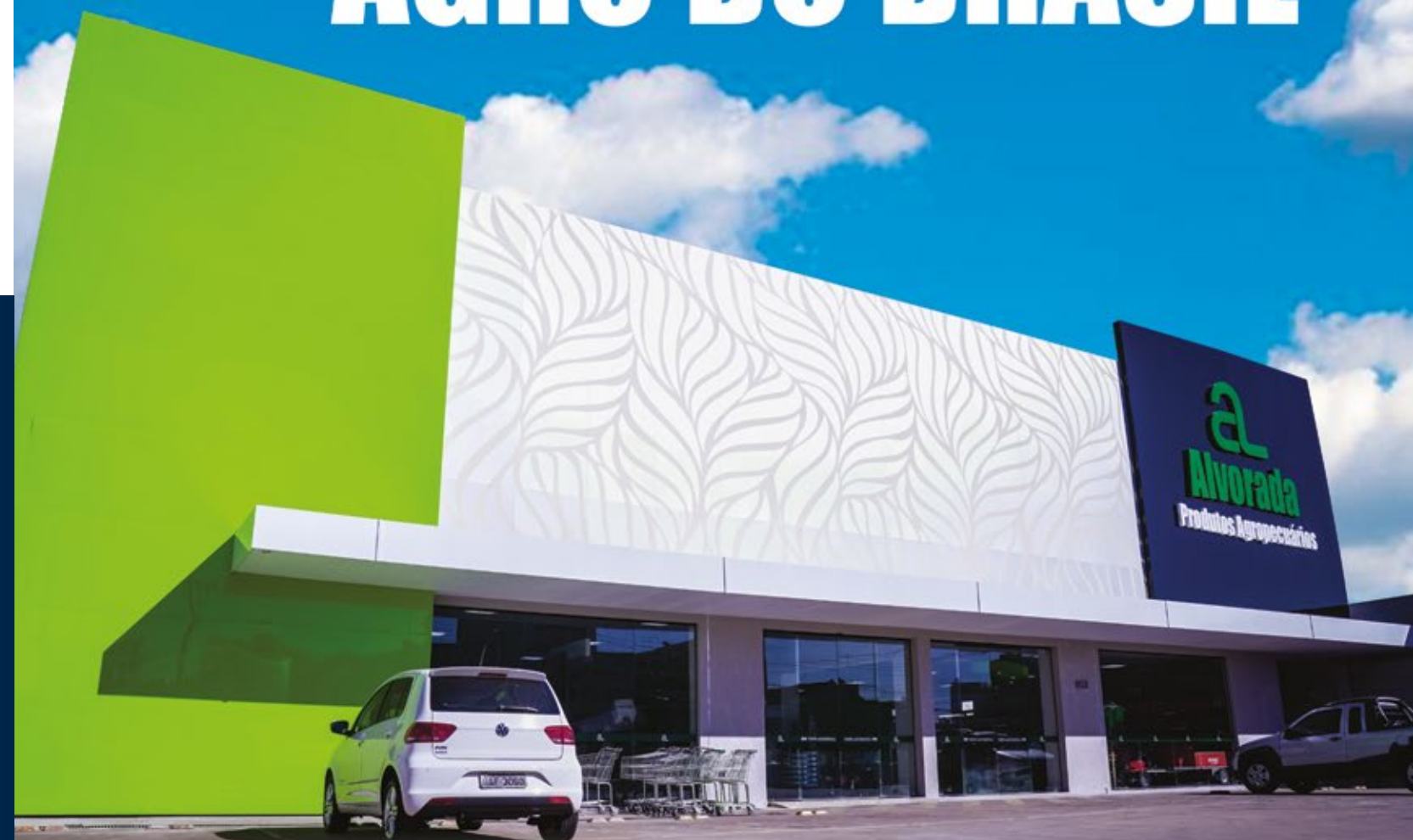

Campo Grande/MS - **Coxim/MS** - Dourados/MS - **Jardim/MS** - Nova Andradina/MS - **Paranaíba/MS** - Três Lagoas/MS
Alta Floresta/MT - Barra do Garças/MT - **Cuiabá/MT** - Guaranta do Norte/MT - **Juina/MT** - Pontes e Lacerda/MT
Rondonópolis/MT - **Vila Rica/MT** - Alta Floresta do Oeste/RO - **Alvorada do Oeste/RO** - Ariquemes/RO - **Cacoal/RO**
Jaru/RO - Ji-Paraná/RO - **Vilhena/RO** - Goiânia/GO - **Jataí/GO** - Araguaína/TO - **Gurupi/TO** - Paraíso do Tocantins/TO
Redenção/PA - **Marabá/PA** - Tucumã/PA - **Xinguara/PA** - Rio Branco/AC.

www.alvoradanet.com.br

@alvoradaagropec AlvoradaProdutosAgropecuários AlvoradaAgropecuaria

HORÁRIO NOBRE

*De colher o alimento que sustenta, receber o sol
e escrever mais um capítulo da nossa história
com o entusiasmo de sempre.*

7:03

ASSISTA
o nosso vídeo:



PARCEIRA DO CLIMA

AINDA NÃO SE SABE POR QUE, MAS A FAZENDA VERA CRUZ TEM UMA GRANDE CONCENTRAÇÃO DA ESPÉCIE DE PAU-BRASIL *BROSIMUM RUBESCENS* TAUB. HÁ 25 ANOS, O PATRIARCA JAIRO MACHADO CEDEU PARA A UNIVERSIDADE DO ESTADO DE MATO GROSSO (UNEMAT), UMA ÁREA DE MAIS DE CINCO MIL HECTARES PARA A REALIZAÇÃO DE ESTUDOS SOBRE O CLIMA. AQUI NO BRASIL O TRABALHO É CONDUZIDO PELOS PROFESSORES E PESQUISADORES BEATRIZ MARIMON E BEN HUR MARIMON JUNIOR, EM PARCERIA COM INSTITUIÇÕES INTERNACIONAIS.

O local de estudo fica em um grande fragmento de floresta tropical caracterizada por mais de 80% de espécies de árvores típicas da Amazônia, mas também contendo algumas espécies comumente encontradas no Cerrado. Uma torre de 35 metros de altura monitora o clima local e a temperatura da copa da floresta. O pico da estação seca (agosto - outubro) coincide com a época mais quente do ano, em que as temperaturas máximas do ar frequentemente excedem 40°C. "Nosso objetivo é entender o efeito da temperatura e da seca nessa região. Há uma taxa de mortalidade de muitas árvores sem causas relacionadas com incêndios ou desmatamento. Essa torre capta através de infravermelho a temperatura na copa das árvores e um software faz um mapa térmico", explica o pesquisador Ben Hur Marimon Junior, um dos coordenadores do estudo.



Os dados coletados nesta área alimentam um grande banco de dados para a Rede Amazônica de Inventários Florestais (Rainfor), a maior rede de estudos de florestas tropicais. As pesquisas na Fazenda Vera Cruz são desenvolvidas em colaboração com vários parceiros internacionais, incluindo as Universidades de Leeds, Exeter e Oxford na Inglaterra, Santa Cruz e Oregon nos EUA, Wageningen na Holanda, Edimburgo na Escócia e o Instituto Max Planck na Alemanha que desenvolve um estudo sobre o ciclo do carbono.

"Temos sensores no solo e nas árvores e a nossa equipe faz visitas semanais na reserva para monitorar e coletar os dados que são gerados diariamente. É um banco de dados público e mediante um cadastro pesquisadores do mundo todo podem ter acesso. Ao ceder a área para estudo, a Fazenda Vera Cruz colabora com essa rede de pesquisa, nos ajudando a entender e buscar soluções para a questão do clima e conservação das espécies. Quando se tem pesquisadores desse nível dentro da fazenda, o produtor está revelando sua verdadeira preocupação.

Além disso, ao fazer o manejo adequado da pastagem com a Integração Lavoura-Pecuária e a preservação das APP, a fazenda melhora sua produção e ao mesmo tempo contribui com o meio ambiente. Por exemplo, aparentemente chove mais na área da Fazenda Vera Cruz do que nas outras regiões mais abertas do entorno", disse o pesquisador.

Os estudos na Fazenda Vera Cruz são de grande importância para a comunidade científica nacional e internacional, de acordo com o pesquisador da Universidade de Leeds, Dr. David Galbraith. "As florestas



desta região estão sujeitas às maiores temperaturas absolutas e às maiores taxas de aumento de temperatura de toda a floresta amazônica. Os dados coletados na Fazenda Vera Cruz nos ajudam a entender melhor os limites térmicos e hidráulicos das espécies florestais amazônicas

e o quão próximo elas estão destes limites”, explicou. “As árvores são importantes operárias no serviço climático. Elas melhoram a umidade relativa do ar pela grande quantidade de evaporação de água, ajudando na formação das chuvas, indispensáveis para o

nosso negócio e regulação do clima, fornecem sombra para os animais, para nós, reduzindo a temperatura do ambiente, além é claro da beleza exuberante e preservação da fauna e flora dentro da Fazenda Vera Cruz”, afirma Eduardo Machado. ■

FÁBRICA DE COCHOS **NX BORRACHAS**



Venda de borrachas para fabricação de cochos fixos e móveis, cochos de confinamento, creep feeding, cobertura de cochos e remangas.

Prestação de serviços em montagem de cochos.

JÚLIO RIBEIRO  (66) 98103-1313

(66) 98435-9880 | (66) 99223-2977 | (66) 99654-1313



Alemanha

Instituto Max Planck



Escócia

Edimburgo



Inglaterra

Universidades de
Leeds, Exeter e Oxford



Holanda

Wageningen



Estados Unidos

Santa Cruz e
Oregon



UMA TORRE DE 35 METROS
DE ALTURA MONITORA
O CLIMA LOCAL E A
TEMPERATURA DA COPA
DA FLORESTA

30
anos
Veracruz
NELORE

MAIS DE 1,3 MILHÃO DE DOSES VENDIDAS!

CURRAIS DE CONCRETO

Abra as porteiras da sua fazenda para a evolução. Invista em melhorias na estrutura e aumente o desempenho da atividade pecuária

PANUCCI

PRÉ-MOLDADOS

SOLUÇÕES EM ESTRUTURA PARA A PECUÁRIA



CURRAIS DE CONCRETO
GALPÕES PRÉ-MOLDADOS
BEBEDOUROS
COCHOS

MATA-BURROS
COCHO DE CONCRETO PARA SAL
APARTADOR BEZERREIRO
LASCAS DE CERCA

VENHA PARA A PECUÁRIA 4.0

www.PANUCCI.com.br - (66) 3405-5400 / (66) 9988-1241

HORAS E HORAS...

*Para por em prática a tecnologia,
a pesquisa e a avaliação.
Para plantar de tudo e mais um pouco.*

8:24

ASSISTA
o nosso vídeo:



SEJA NOSSO PARCEIRO DE FIV

Aquisição da melhor genética com baixo custo e alto retorno produtivo e econômico

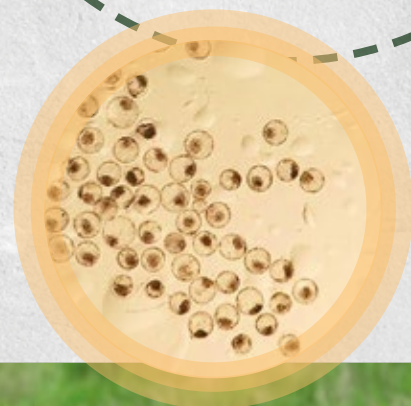

Ciente de que a busca pelo aumento da eficiência e rentabilidade passa pelo uso de genética superior, o Nelore Vera Cruz desenvolveu um programa de parcerias para que outras fazendas tenham acesso a essa genética, ao pacote tecnológico que o Nelore Vera Cruz representa. Investimos em um programa de embriões in vitro para possibilitar a multiplicação das melhores matrizes do rebanho, que vão ofertar progênes de mérito genético superior. A evolução nos rebanhos tem que ser implementada agora e é fundamental multiplicar a melhor genética disponível.

O seletivo grupo de doadoras é identificado em um rigoroso processo de avaliação de desempenho interno, das progênes e genético-genômico. Nesse sentido, todas as matrizes utilizadas como doadoras são DECA 1 para todas as DEPs de

interesse econômico no PMGZ e pelo menos TOP 4% no MGTe da ANCP. Além disso, aspectos como pedigree, biotipo funcional e caracterização racial também são considerados.

Somente 5% das fêmeas do rebanho fazem parte desse seletivo time, o que comprova nosso compromisso em ofertar ao mercado matrizes realmente superiores. Muitas doadoras selecionadas nesta última safra são fêmeas jovens, com até 30 meses, com acurácia média de 70% para MGTe, graças a inclusão da informação genômica na avaliação, que indiretamente permitiu reduzir o intervalo de gerações e aumentar o ganho genético. No mesmo cenário, mas sem informação genômica, as fêmeas apresentariam acurácia média de 20%. Esse ganho de 50% em acurácia é decisivo para aumentar a segurança que os investidores têm em adquirir

embriões das nossas doadoras, mesmo sendo primíparas.

Além da criteriosa avaliação, também garantimos um rigoroso controle de qualidade no processo de produção de embriões. Isso fez com que a cada ano crescessem a procura por embriões, aumentando o número produzido e a quantidade de pecuaristas que investem na utilização desses embriões. Nessa última estação, produzimos com a parceria 1.500 prenhez com liquidez. Vislumbramos aumentar essa produção para que mais pecuaristas possam usufruir desse trabalho focado em contribuir com o retorno econômico do rebanho e com a chancela de um trabalho de seleção que aplica modernas tecnologias associadas ao melhoramento genético e à produção de embriões.

COMO FUNCIONA O PROGRAMA?

- 01** ▶ As receptoras são sincronizadas na fazenda do parceiro.
- 02** ▶ A aspiração de oócitos é realizada na Fazenda Vera Cruz, para produção dos embriões via fertilização in vitro (FIV), com acasalamento dirigido com os melhores touros avaliados nos programas de melhoramento genético da raça Nelore.
- 03** ▶ Quantidade mínima da parceria: 100 prenhez.
- 04** ▶ Os embriões são transferidos na fazenda do parceiro 9 dias após a retirada dos implantes.
- 05** ▶ A transferência dos embriões é acompanhada e comunicada à ABCZ pela equipe da Fazenda Vera Cruz.
- 06** ▶ O diagnóstico de prenhez das receptoras é realizado aos 30 dias da fertilização, e a sexagem aos 60 dias.
- 07** ▶ Divisão da parceria: 50% para a Vera Cruz e 50% para o parceiro (na desmama), podendo este fazer a opção que desejar – somente machos, somente fêmeas ou 50% de ambos os sexos.
- 08** ▶ O custo da produção das prenhez é pago pelo parceiro e fica em média por menos de 2@ de boi.



Fran Spadari
Jornalista e fundadora da Jireh Comunicação
(16) 99717-6993 @jirehcomunicacao jireh.comunicacao@outlook.com

Com jornalista Agro é outra história

Eu me lembro o dia em que eu disse para o Jairo que eu gostaria de escrever uma matéria para sua revista! Este ano eu comemoro com orgulho ter sido convidada para escrever quase todas as matérias desta edição especial de 30 anos do Nelore Vera Cruz.

A Jireh Comunicação produz conteúdo sob demanda para empresas e profissionais do agronegócio que entendem o valor de seus produtos, serviços e história.

Fiz escola na CRV Lagoa e na Ourofino Saúde Animal como repórter e apresentadora de TV ao vivo diariamente para todo o Brasil.

Percorri o País conhecendo cada etapa da produção agropecuária. Produzi reportagens, fotos, vídeos especiais e institucionais, para fazendas, lojas agropecuárias, veterinários, zootecnistas e outros profissionais da nossa cadeia produtiva.

É por isso que a Jireh Comunicação fala a língua do agronegócio por dentro. Nossa missão é produzir conteúdo sob demanda que realmente faça diferença para que você possa alcançar resultados e gerar bons negócios.

O nome Jireh vem do hebraico Jeová Jireh, que significa Deus Proverá. Essa empresa é um sonho que Deus colocou em meu coração, por isso ela é uma homenagem a Ele.

Parabéns Nelore Vera Cruz pelos 30 anos e a comercialização de mais de 1,3 milhão de doses de sêmen. Vocês fazem história!

Jireh
comunicação

CONHEÇA OS ATUAIS PARCEIROS E SEUS PROJETOS DE FIV COM O NELORE VERA CRUZ:



Anderson Carlos do Nascimento
ACN Agropecuária – Jataí (GO)

Nosso foco são produtores exigentes e que buscam ganho. Por isso, investimos nessa parceria de embriões com o Nelore Vera Cruz. Já adquirimos animais nos leilões e agora fechamos essa parceria de 200 prenhezês que tem nos deixado muito satisfeitos. Todas já foram controladas, apartadas de acordo com os nossos índices genéticos na ANCP e são espetaculares. Elas estão sendo desmamadas agora e o peso já ultrapassa 240 kg com 5-6 meses de idade. Acreditamos que vamos atingir mais 300 kg aos 12 meses. Esses acasalamentos geraram bezerras super precoces de qualidade genética excepcional. Vamos disponibilizar 100%, sem reserva dessas fêmeas, no Leilão Baby Nelore Vera Cruz e ACN Agropecuária durante a ExpoGenética 2021. Tenho certeza de que delas sairão grandes doadoras mães de touros de central, com grande rendimento, fertilidade e precocidade. Parabéns pelo empenho e dedicação. O Nelore Vera Cruz é um ícone da pecuária nacional."



André Ribeiro
Fazenda Santa Fé – São Miguel do Araguaia (GO)

A Fazenda Santa Fé tem a honra de ser parceira de embriões do Nelore Vera Cruz. Fiquei muito contente porque eu acredito na genética da Vera Cruz e no Jairo, pela realização de um trabalho voltado para as mesmas condições que a gente preconiza no melhoramento genético do nosso rebanho. Buscamos habilidade materna, ganho em peso, precocidade sexual e produção de carne. Acredito que essas são as bases do Nelore de produção, funcional, que o mercado realmente quer e que fecha a conta no bolso do pecuarista. Por esses motivos, escolhemos a Vera Cruz e vamos colher os bons frutos dessa semente que foi plantada em 2020."



Dimas Poltronieri
Fazenda Luta PAN
Porto Alegre do Norte (MT)

Eu conheci o Nelore Vera Cruz através de um amigo. Recebi uma edição da revista que além de muito bonita é bem elaborada. Li a história, entendi o trabalho, a dedicação do Jairo ao melhoramento genético e acompanhei os touros que ele tem em centrais. No ano passado iniciei essa parceria de embriões com a Vera Cruz. Além da qualidade genética, achei muito sério o trabalho deles em relação aos parceiros, clientes e todo o processo justo."



Marcelo Pressi
Nelore Sorriso – Barra do Garças (MT)

Fomos felizes em iniciar nossa GENÉTICA DE PRECISÃO a partir da FVC, e temos a confiança de que serão mais 30 anos nessa parceria contínua. Parabéns, Jairo e Eduardo!"



www.terram.agr.br

FERTILIDADE | FITOTECNIA | PESQUISA E DESENVOLVIMENTO | PLANTIO TAXA VARIÁVEL



TERRAM

SOLUÇÕES AGRONÔMICAS

CONSULTORIA DE
Credibilidade



Paulo Francisco, Luiz Carlos e Haroldo

MO Agropecuária – Nova Xavantina (MT)

Foto: Paulo Francisco, proprietário da Fazenda Cambuí São Manuel/SP e sócio com Luiz Carlos e Haroldo na MO Agropecuária - Nova Xavantina/MT



A MO Agropecuária Fazenda Entre Rios, quase vizinha à Vera Cruz, possui atualmente 4 mil matrizes Nelore, fazendo cria, recria e engorda. Uma das modelos na região do vale Araguaia, elogiada pelos frigoríficos pela qualidade dos animais oferecidos para abate. Foi em uma visita do Jairinho na fazenda que vimos a oportunidade para ambos, considerando a proximidade, instalações, manejo e uma base boa de receptoras, decidimos firmar esta parceria com foco na produção de animais nelore de destaque. E estamos fazendo isso com a implantação dos embriões de acasalamentos dirigidos e estudados, para uma produção acima da média, usando toda essa experiência de mais de 30 anos e base genética de doadoras provadas. Esperamos com essa parceria, além de produzir animais de destaque, dar um upgrade na nossa genética nelore da Entre Rios. Já na Fazenda Cambuí, está sendo um prazer essa parceria na compra de embriões da Vera Cruz. Estamos em formação de plantel e essa parceria com Jairinho se dá devido ao Nelore Vera Cruz ser um dos melhores de genética mais moderna do país, com muitos touros provados em centrais do Brasil. Além disso, possui avaliações genéticas acima da média. Esperamos que essa parceria frutifique ainda mais em animais de destaque na Cambuí."



Ivanilson Ribeiro Alves

Colpar Agropecuária / Fazenda Duas Âncoras Barra do Garças (MT)



Somos parceiros da Vera Cruz na transferência de embriões e acompanhamos de perto o rebanho há alguns anos, pois somos vizinhos de cerca e vimos a evidente evolução genética do Nelore Vera Cruz."



Carlos Alberto Moreira

Fazenda Moreira I – Araguaiana (MT)



O que há de mais recente da genética superior. É isso o que o Nelore Vera Cruz disponibiliza ao mercado. Somos parceiros desde 2013 e nossa parceria já provou diversas vezes ser de alto nível. Conseguimos valorizar o quilo do nosso bezerro, produzimos quatro touros de central e este ano vamos fazer mais 100 prenhez. Parabéns ao Jairinho, Eduardo e toda a equipe do Nelore Vera Cruz por esses 30 anos de trabalho comprometido com o melhoramento genético do rebanho nacional."



Flávio Cunha

Lagoa do Pintado - Nova Crixás (GO)



Nosso projeto é produzir mais carne em menos tempo, por isso fizemos a parceria com o Nelore Vera Cruz. Foram mais de 600 prenhez e agora já estamos aspirando os produtos dessa parceria. Estamos muito satisfeitos com os resultados e queremos parabenizar o Nelore Vera Cruz por todo o trabalho de dedicação nesses 30 anos."



PRODUZ MAIS QUEM PRODUZ INVITRO

Venda de genética em parceria com a Nelore Vera Cruz por meio de embriões congelados DT (Direct Transfer) ou embriões a fresco.

Produção de embriões para veterinários parceiros.

Avaliação de receptoras, produção e transferência de embriões.

Congelamento de embriões.

SELEÇÃO E PRODUÇÃO
em larga escala dos melhores animais

EMBRIÕES SEXADOS
obtendo mais animais do sexo pretendido

MAIOR FUNCIONALIDADE
Animais com alto potencial de ganho de peso

CARNE DE QUALIDADE
fruto do melhoramento genético acelerado

MAIOR LUCRATIVIDADE
produzindo mais animais de alto valor agregado

A LINHA DE REPRODUÇÃO DA OUROFINO SE SUPEROU



Lançamento

Supravac[®] 10

Supere seus
resultados

A Supravac[®] 10 chega para deixar ainda mais completa a Linha de Reprodução da Ourofino.

- Vacina reprodutiva de alta eficácia para bovinos.
- Previne as principais doenças reprodutivas.
- Completa, preventiva e segura.

A Linha de Reprodução da Ourofino é a combinação perfeita para ir além no desempenho saudável e reprodutivo do seu rebanho.



Mire a câmera
do seu celular para
o QR Code e conheça
a completa Linha
de Reprodução
da Ourofino.

30
anos
Veracruz
NELORE

MAIS DE **1,3 MILHÃO** DE DOSES VENDIDAS!

PESO À DESMAMA
103,68%
ACIMA DA MÉDIA

PESO AO ANO
121,42%
ACIMA DA MÉDIA

PESO AO SOBREANO
127,53%
ACIMA DA MÉDIA

PESO À FASE
MATERNA
179,27%
ACIMA DA MÉDIA

TOTAL MATERNAL
AO DESMAME
128,44%
ACIMA DA MÉDIA

IDADE AO
PRIMEIRO PARTO
161,31%
ACIMA DA MÉDIA

STAYABILITY
17,91%
ACIMA DA MÉDIA

PERÍMETRO
ESCROTAL AOS
365 DIAS
184,21%
ACIMA DA MÉDIA

PERÍMETRO
ESCROTAL AOS
450 DIAS
205,77%
ACIMA DA MÉDIA

ÁREA DE OLHO
DE LOMBO
220,88%
ACIMA DA MÉDIA

ACABAMENTO
916,67%
ACIMA DA MÉDIA

**VERA CRUZ
ACIMA
DA MÉDIA
DA RAÇA**



NELORE VERA CRUZ SUPERA EXPECTATIVAS NO PMGZ

Parceria com a ABCZ garante resultados acima da média nas avaliações do rebanho



Divino Humberto Guimarães
Médico Veterinário,
Técnico da ABCZ e
Consultor do PMGZ



A Associação Brasileira dos Criadores de Zebu (ABCZ) desenvolve desde 1968 o Programa de Melhoramento Genético de Zebuínos. São mais de 50 anos de trabalho sério, focado no desenvolvimento e valorização dos produtores associados e seus rebanhos. Com um banco de dados extenso e uma

equipe altamente capacitada e habilidosa, a entidade tem sido fundamental dentro do Nelore Vera Cruz, por meio do PMGZ. "Somos parceiros da ABCZ desde quando iniciamos o nosso plantel. E há mais de 13 anos estamos dentro do PMGZ. O Nelore Vera Cruz a cada ano surpreende com os resultados no avanço genético do rebanho. E dentro

do PMGZ não é diferente. Na comparação do criatório com a média dos demais rebanhos avaliados pelo programa, o Nelore Vera Cruz é superior à média da raça em todas as características avaliadas pelo programa. Isso mostra que a pressão de seleção, cada vez mais minuciosa nos trouxe um crescimento vertiginoso das avaliações genéticas



Confira no gráfico abaixo o comparativo da evolução do Nelore Vera Cruz até fevereiro de 2021.

NELORE VERA CRUZ NO PMGZ

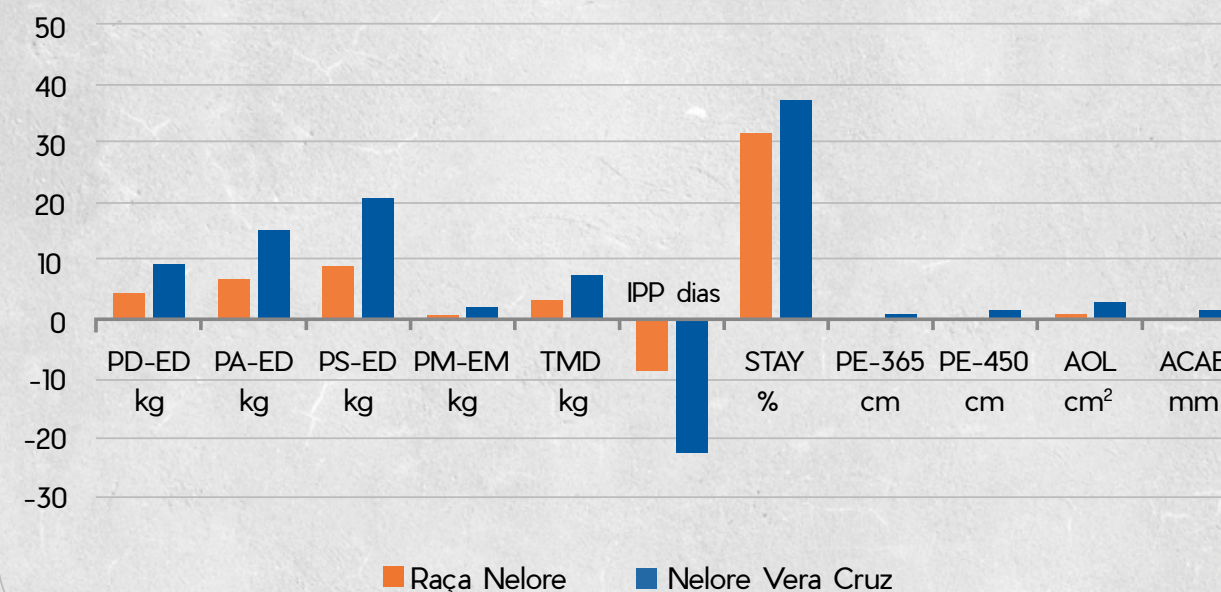

possam ocorrer na condução da melhoria constante do rebanho Vera Cruz. É notável os resultados obtidos nas avaliações genéticas e o resultado fenotípico nos animais da propriedade", explica o técnico da ABCZ, Divino Humberto Guimarães.

Para o pecuarista, o programa foi um dos protagonistas do sucesso da evolução genética do rebanho FVC. "Entendemos que esse é o caminho certo para uma maior rentabilidade numa atividade carente de informações precisas: Vera Cruz + Melhoramento Genético e PMGZ. Não existe pecuária de resultado sem um trabalho sério e eficiente de acompanhamento e gestão de informação do rebanho", destacou Jairo. ■

e conseqüentemente o crescimento nos índices zootécnicos do nosso rebanho", disse Jairo Machado. "O rigor nas coletas de dados e as objetivas

tomadas de decisões, indicadas em especial pelo programa de melhoramento genético – PMGZ, tem facilitado e minimizado possíveis equívocos que

HORA DO SILÊNCIO

*De agradecer o prato de cada dia,
recarregar as energias com o fruto do nosso trabalho.*

11:32

ASSISTA
o nosso vídeo:



TESTE DE PROGÊNIE DE TOUROS JOVENS

Touros jovens, superprecoces na produção de sêmen da safra 2019 já usados com coleta à fresco na estação 2020/2021

A progênie certifica a qualidade da produção dos reprodutores. Dada a importância disso, o Nelore Vera Cruz criou um núcleo de teste de progênie. "Os jovens reprodutores com idade entre 10 e 14

meses são examinados para verificar a produção e viabilidade espermática, que será fundamental para que o animal vá para as centrais de inseminação ou seja utilizado na propriedade em coleta de sêmen a fresco ou em monta

natural. Isso, além de uma criteriosa avaliação fenotípica", destaca o técnico da ABCZ, Divino Humberto Guimarães.

O primeiro a usar essa genética é o Nelore Vera Cruz. "Nossa confiança nesses animais coletados

na fazenda é tão grande que fazemos inseminações a fresco em um rebanho especial de aproximadamente 1.000 matrizes PA, que foram feitas com o foco na validação da qualidade dos animais que serão produzidos. Esse rebanho PA é avaliado, acasalado e direcionado pelo PMGZ, procurando sempre fazer os melhores produtos em avaliação genética e fenótipo. Os reprodutores que

confirmam a qualidade em sua progênie são utilizados no rebanho comercial, que tem aproximadamente 10 mil matrizes", afirmou o pecuarista Jairo Machado.

"A análise dos índices zootécnicos desse rebanho tem mostrado a consistência na produção dos reprodutores Nelore Vera Cruz. O índice de prenhez é superior a 84%, incluindo as novilhas super precoces, com peso

de desmame de 255 kg para machos e 246 kg para fêmeas. Consideramos como excelentes esses valores, que estão muito acima da média dos rebanhos de gado comercial, gerando maior rentabilidade ao pecuarista, e conseqüentemente proporcionando maiores investimentos na atividade", concluiu Guimarães. ■

TOUROS SAFRA 2019, DESTAQUES DO INTRARREBANHO, RECÉM-CONTRATADOS PELAS CENTRAIS

Cairo FVC, Nilo FVC, Ragnar FVC, Luxor FVC, Onix FVC, Russo FVC e Lord FVC

VERA CRUZ ACIMA DA MÉDIA DA RAÇA

HABILIDADE
MATERNA
195,2%
ACIMA DA MÉDIA

PESO AOS
365 DIAS
278,3%
ACIMA DA MÉDIA

PESO AOS
450 DIAS
283,2%
ACIMA DA MÉDIA

PERÍMETRO ESCROTAL
AOS 365 DIAS
1.980%
ACIMA DA MÉDIA

IDADE AO
PRIMEIRO PARTO
127,5%
ACIMA DA MÉDIA

PERÍMETRO ESCROTAL
AOS 450 DIAS
3.162%
ACIMA DA MÉDIA

30
anos
veracruz
NELORE

MAIS DE **1,3 MILHÃO** DE DOSES VENDIDAS!

ACABAMENTO
DE CARÇAÇA
1.033%
ACIMA DA MÉDIA

ÁREA DE OLHO
DE LOMBO
634,2%
ACIMA DA MÉDIA

PESO AOS 210 DIAS
332,7%
ACIMA DA MÉDIA

STAYABILITY
34,5%
ACIMA DA MÉDIA

HABILIDADE MATERNA
TOTAL AOS 210 DIAS
291,6%
ACIMA DA MÉDIA



TECNOLOGIAS DE PRECISÃO

Seleção genética focada em características que dão lucro garante alto desempenho e expressiva evolução genética na ANCP



(Cifra) a fogo, como forma de certificação da superioridade genética e produtiva. Já é sabido que a raça Nelore é uma máquina eficiente de ganho em peso a pasto, mas a seleção genética nos deu muito mais: hoje a evolução no rendimento e acabamento de carcaça impressionam. Em associação ao alto peso, esses animais apresentam capacidade de produzir muito volume de carcaça com bastante qualidade. Assim, além do progresso genético de 170% a 187% para características de crescimento em nove anos de seleção, o Nelore Vera Cruz apresentou evolução de 340% e 380% para área de olho de lombo e acabamento, respectivamente. A superioridade do Nelore Vera Cruz em relação ao Programa Nelore Brasil (ANCP) para essas características foi de 634 e 1033%, conforme pode ser observado na tabela a seguir.

Esses resultados são notados na evolução genética do Nelore Vera Cruz dentro do Programa Nelore Brasil (ANCP), com ganhos genéticos que estão aumentando exponencialmente a cada ano e para as principais características de importância econômica, sendo, inclusive, superiores à média do programa e das fazendas TOP certificadas com o Global G2, como mostrado nos gráficos a seguir.

DR. CLÁUDIO ULHÔA MAGNABOSCO

Zootecnista, Doutor e Pesquisador A da Embrapa Cerrados

LUDMILLA COSTA BRUNES

Zootecnista, Doutora Embrapa/UFV/Capes



Cláudio Magnabosco e Ludmilla Brunes

Há 30 anos, o Nelore Vera Cruz vem sendo melhorado geneticamente com o uso das mais modernas tecnologias, evoluindo quanto às técnicas utilizadas e apresentando amplo crescimento em termos de qualidade, com números consistentes. A seleção harmônica foi essencial para isso. O Nelore Vera Cruz seleciona animais com boa caracterização racial, férteis e precoces sexualmente, com alta velocidade de crescimento

e ganho em peso nos períodos pré e pós-desmama, atingindo a fase de terminação com maior acabamento e rendimento de carcaça, atendendo os preceitos da pecuária de ciclo curto.

Para tal, é utilizado um índice de seleção ponderado, a Cifra Vera Cruz, que possibilita a identificação de animais mais harmônicos e rentáveis, atendendo metas arrojadas de produtividade e rentabilidade. Os 20% melhores animais de cada safra recebem a marca \$

Genética de excelência para a lucratividade

Com mais de **30 anos de atuação** na área de melhoramento animal, líder na gestão do conhecimento, a **ANCP - Associação Nacional de Criadores e Pesquisadores** compartilha o trabalho produzido pelos pesquisadores e criadores em prol do melhoramento genético das raças bovinas de corte.



Associação Nacional de Criadores e Pesquisadores
Rua João Godoy, 463
Ribeirão Preto/SP
55 16 3877 3260

✉ ancp@ancp.org.br
🌐 www.ancp.org.br
📘 ANCPGenetica
📺 ANCPemACAO
📺 ANCPGenetica





MEGA LEILÃO
10.021
Estância Bahia

TRADIÇÃO, QUANTIDADE
E QUALIDADE A SERVIÇO DA
PECUÁRIA BRASILEIRA.

17 ABRIL SÁBADO, 10h (BSB) ÁGUA BOA - MT
15 MAIO SÁBADO, 10h (BSB) CUIABÁ - MT
13 JUNHO DOMINGO, 10h (BSB) NORTE DE MT

ESTÂNCIA BAHIA LEILÕES,
HÁ 30 ANOS A BATIDA
DO MARTELO QUE
CONDUZ A PECUÁRIA
BRASILEIRA.

30
ANOS
A Serviço da Pecuária Brasileira.



*“Obrigado
meu Deus!”*

14:16

FAZEMOS HORA...

Nos ocupando com o futuro, respeitando a natureza e preparando um agro ainda melhor na escola da vida.

ASSISTA
o nosso vídeo:



GRANDES DESTAQUES À VENDA NO DIA DOS PAIS

COTAS DE 3 TOUROS JOVENS, RECÉM-CONTRATADOS POR CENTRAIS À VENDA COM HORA MARCADA



08 AGO
DOMINGO | 14 h
TERRAVIVA



BALBEC MAT x REM USP



EGITO FVC x REM ARMADOR

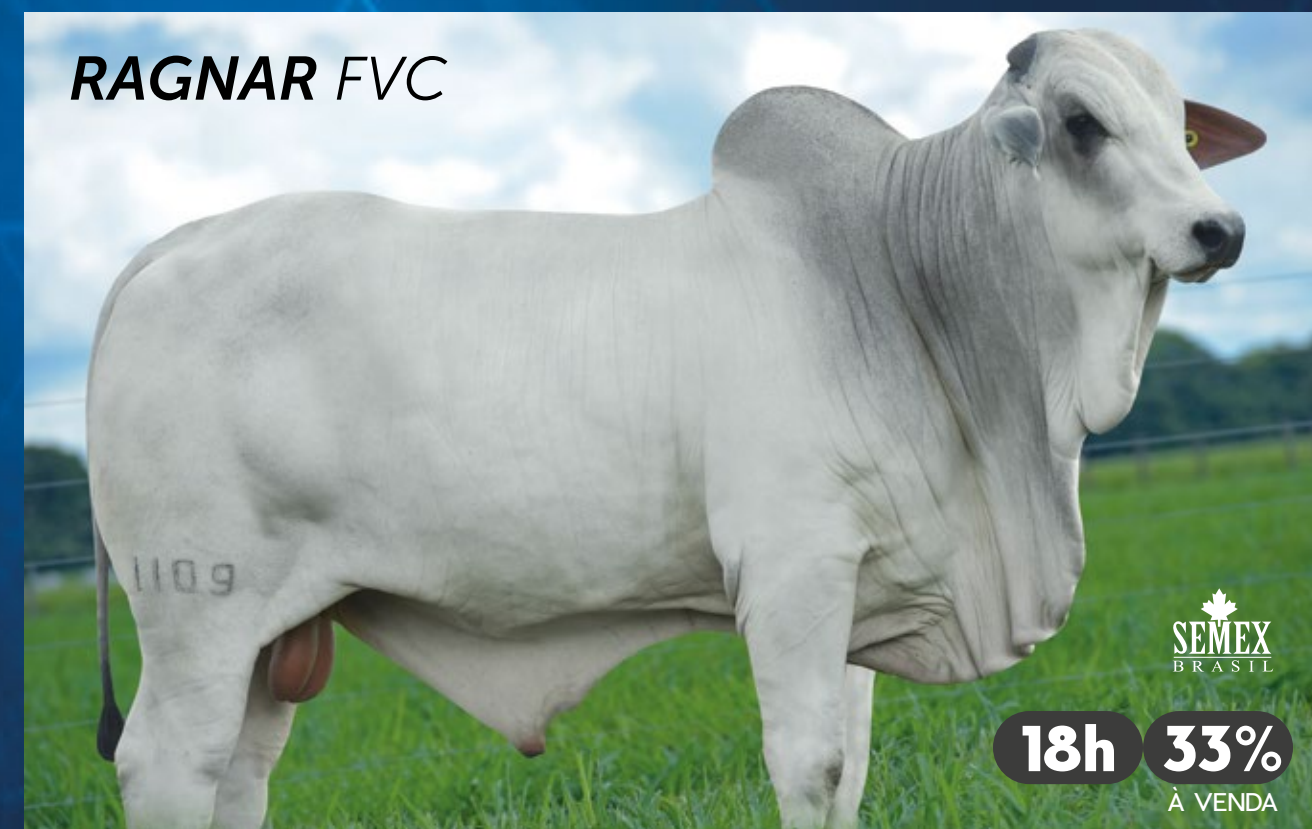

QUARUP BONS x CORONEL DA MN

Em 2021 o Nelore Vera Cruz comemora 30 anos de seleção e a expectativa para o 13º Leilão Nelore Vera Cruz é grande. Mantendo a tradição, o criatório oferta ao mercado apenas os touros elites e superiores de todas as safras.

“Estamos muito felizes pelos 30 anos e por alcançarmos 1,3 milhão de doses comercializadas. Queremos celebrar esse momento em grande estilo, ofertando aos pecuaristas touros melhoradores, considerados um pacote de genética lucrativa. São animais que foram apartados para agregar valor aos clientes, e produzidos com foco nas principais características produtivas e rentáveis da pecuária de corte.”, afirmou o

pecuarista Jairo Machado Filho.

Nesta edição do leilão serão disponibilizados animais como touros de repasse para gado PO e 33% de três jovens touros da safra 2019, já contratados por centrais: CAIRO FVC (ABS), RAGNAR FVC (Semex) e LORD FVC (Alta). Além disso, pacotes de embriões de mães de touros de central e lotes especiais de bezerras TOP em avaliação.

Os animais que serão ofertados possuem MGTe e iABCZ muito acima da média dos programas, sendo TOP 1% na ANCP e DECA 1 no PMGZ. Além de avaliação completa, serão apresentados o ranking dos animais dentro de suas safras, exame andrológico e registro definitivo. “Os touros apartados têm todas as

qualidades necessárias para manter uma pecuária eficiente, precoce e lucrativa. Além, é claro, de imprimir uma genética superior nos rebanhos a que vão servir”, disse Jairo.

O leilão acontecerá no Dia dos Pais, 8 de agosto, a partir das 14h, com transmissão pelo Canal Terraviva. Como nas duas últimas edições, o leilão será totalmente virtual. Esse modelo de comercialização, cada vez mais conectado às plataformas digitais, é um avanço para a pecuária. Além de promover o bem-estar animal, oferece total comodidade aos compradores e reduz o custo para a continuidade da nossa atividade”, comentou o pecuarista.

ANIMAIS COM:

- Avaliação Genética da ANCP;
- Avaliação Genética do PMGZ;
- Avaliação Interna Cifra Vera Cruz;
- Avaliação de AOL (Área de Olho de Lombo) e EG (Espessura de Gordura);
- Informações de precocidade sexual dos machos.

ANIMAIS INDICADOS PARA:

- PNAT (Programa Nacional de Avaliação de Touros Jovens);
- RP (Reprodução Programada).

ANIMAIS CERTIFICADOS:

- Cifra Vera Cruz
- CEIP ANCP
- CSG PMGZ

HOMOLOGADO



GENÉTICA VEM DE **BERÇO**

100 BEZERRAS
DE FIV

GENOTIPADAS
TOP EM AVALIAÇÃO

LEILÃO BABY
Veracruz

ACN

19 AGO 2021

QUINTA-FEIRA . 20H
CANAL RURAL



AValiação:



TRANSMISSÃO:



LEILOEIRA:



ASSESSORIA:



REALIZAÇÃO:



NATIVA

PARCERIA MILIONÁRIA

SEXCEL ABS

DESEMPENHO COMPROVADO

O **Nelore Vera Cruz** faz um excelente trabalho de seleção e usa as mais modernas ferramentas como **genotipagem**, **avaliação de precocidade sexual em machos e fêmeas**, respeitando os grupos contemporâneos e, realmente, identificando os melhores indivíduos. Por isso, toda a nossa confiança nesta seleção. O que nos deixa ainda mais felizes é saber que somos responsáveis pela comercialização de mais de **500 mil doses** deste total de **1,3 milhão**, ou seja, uma **parceria de fato milionária**. Por dois anos consecutivos, o touro **CACIQUE FVC** foi o recordista em vendas e, atualmente, o destaque é o **MUTRECO FVC**, um dos touros mais férteis da nossa bateria e que possui o selo de fertilidade da ABS, o **IATF MAX**. Foi o **número 1** da seleção intrarrebanho Vera Cruz e de todo o programa **CEIP Qualitas** da sua safra. Seguindo os passos do pai, o touro **TORNADO FVC** é uma das grandes promessas em venda de sêmen da Central ABS, com mais de **38 mil doses vendidas no primeiro ano**. Nesta safra, contratamos o touro **CAIRO FVC**, destaque absoluto na avaliação de intrarrebanho e com **MGTe de 35,62**, mostrando que, ano após ano, a Vera Cruz supera os seus resultados e é presença garantida em nossa bateria de touros. **Parabéns Vera Cruz por seus 30 anos.**



NELORE VERA CRUZ

1,3 MILHÃO

DE DOSES VENDIDAS

ORGULHO EM FAZER PARTE DESSES NÚMEROS!



MUTRECO E TORNADO, SUCESSO DE VENDAS!

TOUROS EM CENTRAIS



30
VERACRUZ
NELORE
MAIS DE 1,3 MILHÃO DE DOSES VENDIDAS!

acompanhe a
NOSSA LIDA DIÁRIA
NAS REDES SOCIAIS

www.neloreveracruz.com.br
neloreveracruz

BAIXE NOSSO
CATÁLOGO
DE TOUROS



30
anos
VERACRUZ
NELORE

MAIS DE 1,3 MILHÃO DE DOSES VENDIDAS!

MUTRECO FVC

RGD: FVC 9681 NASC.: 13/08/2014



— QUARK COL
7308/04 PO PERDIZES
— CORALI II PO DA NI
TRUCK DA ALÔ BRASIL
— TECELÃO DA SM
— 2014 DA ALÔ BRASIL
— 2429 DA MNS

— MARISCO
— PROVADOR
— CADENTE - 576
RALAWA RMVC
— RAMBO DA MN
— DIOR FIV DA VICK
— IRENE DA BONS

PROPRIETÁRIOS: NELORE VERA CRUZ, CLAUDIO NUNES BELELLI E ABS

SUMÁRIO ANCP 2021-1	DEP TOP%	MGTe	MPI20G	DP210G	DP365G	DP450G	DPE365G	DPE450G	DSTAYG	D3PG	DAOLG	DACABG
		29,62	2,80	17,53	26,54	30,40	1,67	1,86	82,05	81,73	2,59	-0,11
		0,5	8	0,5	1	0,5	0,5	1	4	2	3	70

SUMÁRIO PMGZ 2021-1	DEP DECA	iABCZg	PD-EDg	PA-EDg	PS-EDg	PM-EMg	IPPg	STAYg	PE-365g	PE-450g	AOLG	ACABg
		30,25	13,17	23,74	28,56	5,46	-25,36	34,21	1,387	2,297	3,577	1,632
		1	1	1	1	1	1	1	1	1	1	1

OURO NEGRO FVC

RGD: FVC 13452 NASC.: 06/09/2018



— REM RICKET
— REM UPONIC
— REM SAROMA
REM CALDONEGRO
— PROVADOR
— REM SABEHAH
— REM OGMAR TE

— REM QUISCO
— REM USP
— REM REGIS
JIBOIA FVC
— NUR SARAI MAT
— SALE RMVC
— MAHATMA MAT

PROPRIETÁRIOS: NELORE VERA CRUZ E WORKSHOW AGROPECUÁRIA

SUMÁRIO ANCP 2021-1	DEP TOP%	MGTe	MPI20G	DP210G	DP365G	DP450G	DPE365G	DPE450G	DSTAYG	D3PG	DAOLG	DACABG
		31,84	3,80	22,60	34,72	38,38	0,95	1,19	87,90	62,54	0,94	0,66
		0,1	2	0,1	0,1	0,1	6	6	0,5	57	14	1

SUMÁRIO PMGZ 2021-1	DEP DECA	iABCZg	PD-EDg	PA-EDg	PS-EDg	PM-EMg	IPPg	STAYg	PE-365g	PE-450g	AOLG	ACABg
		36,17	17,23	23,58	29,92	5,15	-24,17	42,20	0,678	1,203	2,134	1,458
		1	1	1	1	1	1	1	1	1	1	1

TORNADO FVC

RGD: FVC 12296 NASC.: 29/06/2017



— 7308/04 PO PERDIZES
— TRUCK DA ALÔ BRASIL
— 2014 DA ALO BRASIL
MUTRECO FVC
— PROVADOR
— RALAWA RMVC
— DIOR FIV DA VICK

— REM QUISCO
— REM USP
— REM REGIS
MADRE FVC
— MAXIMUS MAT
— GAIVOTA FVC
— HAVANA DA FVC

PROPRIETÁRIOS: NELORE VERA CRUZ, MURILO G. GONÇALVES, CLAUDIO BELELLI E ABS

SUMÁRIO ANCP 2021-1	DEP TOP%	MGTe	MPI20G	DP210G	DP365G	DP450G	DPE365G	DPE450G	DSTAYG	D3PG	DAOLG	DACABG
		28,12	4,01	11,76	24,37	24,64	1,35	1,82	89,24	85,01	1,91	0,45
		0,5	2	4	2	2	2	1	0,5	0,5	5	3

SUMÁRIO PMGZ 2021-1	DEP DECA	iABCZg	PD-EDg	PA-EDg	PS-EDg	PM-EMg	IPPg	STAYg	PE-365g	PE-450g	AOLG	ACABg
		27,74	8,64	19,56	28,46	4,46	-25,09	37,05	1,090	1,870	3,927	3,159
		1	1	1	1	1	1	1	1	1	1	1

CAIRO FVC

RGD: FVCP 966 NASC.: 21/08/2019



— REM USP
— FARAÓ FIV FVC
— MADHIJA DA FVC
EGITO FVC
— REM VOLATIC
— INTADERMICA FVC
— REM ADMIRA

— INOVADORA FVC
— REM ARMADOR
— REM TORIXORÉU
PARKESINA FVC
— DENTIN FVC
— REM RONDA
— ELY FIV FVC

PROPRIETÁRIO: NELORE VERA CRUZ

SUMÁRIO ANCP 2021-1	DEP TOP%	MGTe	MPI20G	DP210G	DP365G	DP450G	DPE365G	DPE450G	DSTAYG	D3PG	DAOLG	DACABG
		35,62	4,86	23,20	36,58	43,42	0,85	1,10	86,07	71,70	3,16	0,36
		0,1	0,5	0,1	0,1	0,1	7	7	1	17	2	4

SUMÁRIO PMGZ 2021-1	DEP DECA	iABCZg	PD-EDg	PA-EDg	PS-EDg	PM-EMg	IPPg	STAYg	PE-365g	PE-450g	AOLG	ACABg
		31,11	14,58	22,71	29,68	4,36	-17,68	37,80	1,221	1,412	2,206	1,851
		1	1	1	1	1	1	1	1	1	1	1

É DA HORA...

*Fazer o que a gente gosta, produzir mais com menos,
diminuir o tempo entre gerações e aumentar o lucro
da atividade pecuária.*

1633

ASSISTA
o nosso vídeo:



ARTILHEIRO FVC

RGD: FVCP 332 NASC.: 18/09/2015



PROPRIETÁRIOS: NELORE VERA CRUZ, JOSÉ JOSIAS, AFB AGROPECUÁRIA E AGROPEC. LAGOA ALTA

SUMÁRIO ANCP 2021-1	DEP	MGTe	MP120G	DP210G	DP365G	DP450G	DPE365G	DPE450G	DSTAYG	D3PG	DAOLG	DACABG
	TOP%	21,99	0,55	12,58	17,97	18,71	0,43	0,19	83,25	81,21	0,84	0,25
		4	57	3	7	8	21	39	3	2	15	7

SUMÁRIO PMGZ 2021-1	DEP	iABCZg	PD-EDg	PA-EDg	PS-EDg	PM-EMg	IPPg	STAYg	PE-365g	PE-450g	AOLG	ACABg
	DECA	19,84	9,84	12,86	14,96	0,34	-13,62	39,30	0,652	0,505	1,052	1,665
		1	1	1	1	5	2	1	1	2	2	1

SUMÁRIO QUALITAS	DEP	IND. QUALITAS	MUSCUL.	PESO A DESM.	GANHO POS	PESO SOBREANO	P. ESCR. SOBREANO
		14,86	2%	0,25	10%	4,38	1%
					4,07	9%	13,07
							1%
							1,02
							3%

FARÃO FVC

RGD: FVC 8596 NASC.: 19/10/2012

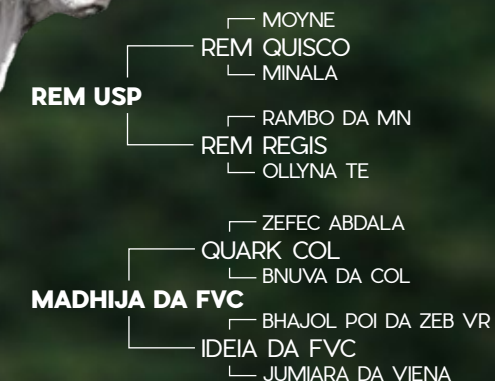

PROPRIETÁRIOS: NELORE VERA CRUZ, FELIPE RIBEIRO TIBIRIÇA E ALTA BEEF PROGRAM

SUMÁRIO ANCP 2021-1	DEP	MGTe	MP120G	DP210G	DP365G	DP450G	DPE365G	DPE450G	DSTAYG	D3PG	DAOLG	DACABG
	TOP%	24,24	2,94	12,88	23,20	24,81	1,46	1,92	77,09	75,80	1,43	0,30
		2	7	2	2	2	1	1	10	8	8	5

SUMÁRIO PMGZ 2021-1	DEP	iABCZg	PD-EDg	PA-EDg	PS-EDg	PM-EMg	IPPg	STAYg	PE-365g	PE-450g	AOLG	ACABg
	DECA	29,66	11,91	19,04	23,87	3,60	-26,89	38,96	1,546	2,105	2,162	0,014
		1	1	1	1	1	1	1	1	1	1	5

SUMÁRIO QUALITAS	DEP	IND. QUALITAS	MUSCUL.	PESO A DESM.	GANHO POS	PESO SOBREANO	P. ESCR. SOBREANO
		14,86	2%	0,25	10%	4,38	1%
					4,07	9%	13,07
							1%
							1,02
							3%

BRASIL FVC

RGD: FVC 9906 NASC.: 18/09/2014



PROPRIETÁRIOS: NELORE VERA CRUZ E ALTA BEEF PROGRAM

SUMÁRIO ANCP 2021-1	DEP	MGTe	MP120G	DP210G	DP365G	DP450G	DPE365G	DPE450G	DSTAYG	D3PG	DAOLG	DACABG
	TOP%	23,08	-0,73	16,26	27,66	28,28	0,76	1,17	78,22	60,08	2,15	0,34
		3	90	0,5	0,5	1	9	6	8	68	4	4

SUMÁRIO PMGZ 2021-1	DEP	iABCZg	PD-EDg	PA-EDg	PS-EDg	PM-EMg	IPPg	STAYg	PE-365g	PE-450g	AOLG	ACABg
	DECA	23,67	11,59	18,44	25,59	0,92	-28,65	33,85	0,640	1,291	2,713	2,349
		1	1	1	1	3	1	1	1	1	1	1

SUMÁRIO QUALITAS	DEP	IND. QUALITAS	MUSCUL.	PESO A DESM.	GANHO POS	PESO SOBREANO	P. ESCR. SOBREANO
		18,39	0,5%	0,40	2%	1,91	15%
					9,98	0,1%	18,01
							0,1%
							0,27
							25%

EGITO FVC

RGD: FVC 11452 NASC.: 13/09/2016



PROPRIETÁRIOS: NELORE VERA CRUZ, LEANDRO MÁRCIO DE SOUZA E ALTA BEEF PROGRAM

SUMÁRIO ANCP 2021-1	DEP	MGTe	MP120G	DP210G	DP365G	DP450G	DPE365G	DPE450G	DSTAYG	D3PG	DAOLG	DACABG
	TOP%	28,70	4,49	14,50	26,23	27,36	1,16	1,49	86,39	80,19	1,45	0,40
		0,5	1	2	1	1	3	3	1	3	8	3

SUMÁRIO PMGZ 2021-1	DEP	iABCZg	PD-EDg	PA-EDg	PS-EDg	PM-EMg	IPPg	STAYg	PE-365g	PE-450g	AOLG	ACABg
	DECA	32,33	10,21	15,87	23,28	8,17	-26,92	41,34	1,142	1,638	1,410	0,942
		1	1	1	1	1	1	1	1	1	1	2

PATRONO FVC

RGD: FVC 11573 NASC.: 29/09/2016



- REM QUILANO
- REM UELICO
- REM SELICE
- REM CABALLERO**
- REM TORIXORÉU
- REM AGENDADA
- REM QUEMA NUB TE
- B7433 DA MN
- C4580 DA MN
- B7138 DA MN
- 7595 MN FIV FVC**
- B1739 DA MN
- C2432 DA MN
- B3548 DA MN

PROPRIETÁRIOS: NELORE VERA CRUZ E FELIPE RIBEIRO TIBIRIÇA

SUMÁRIO ANCP 2021-1	DEP TOP%	MGT _e	MP120G	DP210G	DP365G	DP450G	DPE365G	DPE450G	DSTAYG	D3PG	DAOLG	DACABG
		25,75	2,94	13,47	25,18	26,02	1,05	1,52	85,14	74,87	1,70	0,07
		1	7	2	1	2	4	3	2	9	6	22

SUMÁRIO PMGZ 2021-1	DEP DECA	iABCZ _g	PD-ED _g	PA-ED _g	PS-ED _g	PM-EM _g	IPP _g	STAY _g	PE-365 _g	PE-450 _g	AOLG	ACAB _g
		23,94	8,44	16,74	20,90	4,07	-16,03	38,33	0,799	1,403	3,364	0,966
		1	1	1	1	1	1	1	1	1	1	1

CALDERON DO CRISPIM

RGD: SGN 1206 NASC.: 09/11/2017



- REM ULICIA
- REM ARMADOR
- REM TORIXORÉU
- REM DHEEF**
- REM QUISCO
- REM RONDA
- REM PIROGA
- FRUTA FVC
- FARAÓ FIV FVC
- REM USP
- PARAFIA FIV FVC**
- QUARK COL
- MADHIJA DA FVC
- IDEIA DA FVC

PROPRIETÁRIOS: NELORE VERA CRUZ E NELORE CRISPIM

SUMÁRIO ANCP 2021-1	DEP TOP%	MGT _e	MP120G	DP210G	DP365G	DP450G	DPE365G	DPE450G	DSTAYG	D3PG	DAOLG	DACABG
		28,25	0,98	17,76	30,25	31,95	1,46	1,71	78,29	76,37	3,69	0,16
		0,5	44	0,5	0,5	0,5	1	2	8	7	0,5	12

SUMÁRIO PMGZ 2021-1	DEP DECA	iABCZ _g	PD-ED _g	PA-ED _g	PS-ED _g	PM-EM _g	IPP _g	STAY _g	PE-365 _g	PE-450 _g	AOLG	ACAB _g
		27,24	16,45	25,13	31,12	0,85	-6,07	34,89	1,547	1,985	3,589	0,236
		1	1	1	1	3	4	1	1	1	1	4

ÁRBITRO FVC

RGD: FVC 13856 NASC.: 07/12/2018



- REM TORIXORÉU
- REM ARMADOR
- REM RONDA
- ARTILHEIRO FVC**
- C8288 DA MN
- SINTONIA RMVC
- INGLESA DA MAT
- D1484 DA MN
- D4685 DA MN
- D1342 DA MN
- MEDULA FIV FVC**
- QUARK COL
- MADHIJA DA FVC
- IDEIA DA FVC

PROPRIETÁRIOS: NELORE VERA CRUZ E AGROPECUÁRIA LAGOA ALTA

SUMÁRIO ANCP 2021-1	DEP TOP%	MGT _e	MP120G	DP210G	DP365G	DP450G	DPE365G	DPE450G	DSTAYG	D3PG	DAOLG	DACABG
		25,55	2,28	12,51	22,85	24,83	0,80	0,86	86,99	79,37	0,98	0,60
		1	15	3	2	2	8	11	1	3	13	1

SUMÁRIO PMGZ 2021-1	DEP DECA	iABCZ _g	PD-ED _g	PA-ED _g	PS-ED _g	PM-EM _g	IPP _g	STAY _g	PE-365 _g	PE-450 _g	AOLG	ACAB _g
		27,83	12,85	18,75	21,95	2,70	-28,72	38,38	0,683	0,986	1,771	2,999
		1	1	1	1	1	1	1	1	1	1	1

ONIX FVC

RGD: FVCP 1059 NASC.: 05/09/2019



- PROVADOR
- REM STATES
- REM PALAFITA
- BRASIL FVC**
- QUARK COL
- SEDA RMVC
- ESPANHA DA VICK
- REM RICKET
- IMAN BONIS
- FACIL FIV BONIS
- PEDALAR FVC**
- RAYMUND MAT
- MAZORCA FVC
- ELLINA FVC

PROPRIETÁRIO: NELORE VERA CRUZ

SUMÁRIO ANCP 2021-1	DEP TOP%	MGT _e	MP120G	DP210G	DP365G	DP450G	DPE365G	DPE450G	DSTAYG	D3PG	DAOLG	DACABG
		27,41	3,49	15,50	28,78	25,98	1,03	1,80	85,23	74,63	2,16	0,34
		0,5	4	1	0,5	2	4	1	2	10	4	4

SUMÁRIO PMGZ 2021-1	DEP DECA	iABCZ _g	PD-ED _g	PA-ED _g	PS-ED _g	PM-EM _g	IPP _g	STAY _g	PE-365 _g	PE-450 _g	AOLG	ACAB _g
		23,79	11,53	18,97	23,99	1,67	-23,77	34,08	1,036	1,643	3,584	2,241
		1	1	1	1	2	1	1	1	1	1	1

START RURAL

PROGRAMA
LEILÕES

GENÉTICA SE FAZ COM **TOUROS** MELHORADORES

Há mais de **50 anos** trabalhando ao lado das melhores marcas

CONFIRA NOSSA AGENDA:
WWW.PROGRAMALEILOES.COM

 PROGRAMALEILOES

43 3373-7077

BAIXE O APLICATIVO



NILO FVC

RGD: FVC 14606 NASC.: 10/11/2019



- EGITO FVC
 - REM USP
 - FARAÓ FIV FVC
 - MADHIJA DA FVC
 - REM VOLATYC
 - INTRADERMICA FVC
 - REM ADMIRA
- SEREIA FVC
 - NEHRU MAT
 - SHERLOCK MAT
 - POLIANA MAT
 - QUARK COL
 - NEOMICINA FIV FVC
 - FATHNY FVC

PROPRIETÁRIO: NELORE VERA CRUZ

SUMÁRIO ANCP 2021-1	DEP TOP%	MGTe	MP120	DP210	DP365	DP450	DPE365	DPE450	DSTAY	D3P	DAOL	DACAB
		25,15	3,67	13,32	23,58	22,93	0,93	1,20	83,92	75,00	1,56	0,26
		2	3	2	2	3	6	5	2	9	7	6

SUMÁRIO PMGZ 2021-1	DEP DECA	iABCZ	PD-ED	PA-ED	PS-ED	PM-EM	IPP	STAY	PE-365	PE-450	AOL	ACAB
		26,47	10,01	14,76	20,63	5,53	-23,51	37,55	0,996	1,505	1,546	0,904
		1	1	1	1	1	1	1	1	1	1	2

LUXOR FVC

RGD: FVC 14074 NASC.: 11/08/2019



- REM CALDONEGRO
 - REM RICKET
 - REM UPONIC
 - REEM SAROMA
 - PROVADOR
 - REM SABEEHAH
 - REM PGMAR TE
- SEQUENCIA FVC
 - REM TORIXORÉU
 - REM ARMADOR
 - REM RONDA
 - PLAYBOY MAT
 - GUSA FVC
 - REDIH RMVC

PROPRIETÁRIO: NELORE VERA CRUZ

SUMÁRIO ANCP 2021-1	DEP TOP%	MGTe	MP120	DP210	DP365	DP450	DPE365	DPE450	DSTAY	D3P	DAOL	DACAB
		26,91	4,87	17,40	27,42	28,85	1,20	1,53	80,80	65,71	1,47	0,59
		1	0,5	0,5	0,5	0,5	3	3	5	42	8	1

SUMÁRIO PMGZ 2021-1	DEP DECA	iABCZ	PD-ED	PA-ED	PS-ED	PM-EM	IPP	STAY	PE-365	PE-450	AOL	ACAB
		31,05	12,94	19,58	24,93	5,26	-21,49	40,06	1,018	1,562	2,167	4,112
		1	1	1	1	1	1	1	1	1	1	1

LORD FVC

RGD: FVC 14176 NASC.: 01/09/2019



- BALBEC MAT.
 - REM TORIXORÉU
 - TITAN MAT.
 - NAGOIA FIV MAT
 - PLAYBOY MAT
 - TARGETA MAT
 - RABECA MAT
- INUNDACAO FIV FVC
 - REM QUISO
 - REM USP
 - REM REGIS
 - NIHERU MAT
 - SAMUA RMVC
 - DUKA DA VICK

PROPRIETÁRIOS: NELORE VERA CRUZ E AGROPECUÁRIA MONTE GEREZIN

SUMÁRIO ANCP 2021-1	DEP TOP%	MGTe	MP120	DP210	DP365	DP450	DPE365	DPE450	DSTAY	D3P	DAOL	DACAB
		26,27	2,94	12,74	30,30	26,26	1,08	1,57	86,76	73,32	1,85	0,34
		1	7	3	0,5	2	4	2	1	13	5	4

SUMÁRIO PMGZ 2021-1	DEP DECA	iABCZ	PD-ED	PA-ED	PS-ED	PM-EM	IPP	STAY	PE-365	PE-450	AOL	ACAB
		18,66	7,78	13,47	20,25	1,92	-13,68	33,47	1,017	1,348	1,055	1,445
		1	1	1	1	1	1	2	1	1	2	1

CIFRÃO FVC

RGD: FVC 10971 NASC.: 27/10/2015



- D4685 DA MN
 - B9707 DA MN
 - D1484 DA MN
 - C1454 DA MN
 - C4580 DA MN
 - D1342 DA MN
 - C6218 DA MN
- HORDA FVC
 - PROVADOR
 - PLAYBOY MAT.
 - HATIK DA MAT
 - MAIA FIV MAT
 - RABDA RMVC
 - LIBERDADE MAT

PROPRIETÁRIOS: NELORE VERA CRUZ, NELORE VALE OURO E RAUL SÉRGIO BRENNER

SUMÁRIO ANCP 2021-1	DEP TOP%	MGTe	MP120G	DP210G	DP365G	DP450G	DPE365G	DPE450G	DSTAYG	D3PG	DAOLG	DACABG
		20,56	3,01	5,66	13,74	16,45	0,30	0,49	88,24	73,61	1,90	1,14
		5	6	27	16	12	28	23	0,5	12	5	0,1

SUMÁRIO PMGZ 2021-1	DEP DECA	iABCZg	PD-EDg	PA-EDg	PS-EDg	PM-EMg	IPPg	STAYg	PE-365g	PE-450g	AOLG	ACABg
		17,18	4,93	8,80	10,76	2,44	-18,76	38,85	0,305	0,908	2,325	5,692
		1	2	1	1	1	1	1	3	1	1	1

FURACÃO FVC

RGD: FVC 12483 NASC.: 30/08/2017



- REM TORIXORÉU
- REM ARMADOR
- REM RONDA
- REM DULLDOG**
- REM RICKET
- REM URIRI
- REM SIRIRI
- JANGO DA MAT
- NUR SARAI MAT.
- JINKA DA MAT
- SANTERIA RMVC**
- DIRIGIDO DA MAT
- HAIK DA MAT
- DILETA DA MAT

PROPRIETÁRIOS: NELORE VERA CRUZ E ERNANDO CARDOSO

SUMÁRIO ANCP 2021-1	DEP TOP%	MGTe	MP120G	DP210G	DP365G	DP450G	DPE365G	DPE450G	DSTAYG	D3PG	DAOLG	DACABG
		29,27	4,24	15,14	27,20	31,61	0,91	1,64	83,15	78,59	2,52	0,32
		0,5	2	1	1	0,5	6	2	3	4	3	5

SUMÁRIO PMGZ 2021-1	DEP DECA	iABCZg	PD-EDg	PA-EDg	PS-EDg	PM-EMg	IPPg	STAYg	PE-365g	PE-450g	AOLG	ACABg
		17,77	6,03	14,84	18,87	2,38	-19,59	31,53	1,020	1,570	1,785	0,676
		1	1	1	1	1	1	3	1	1	1	2

RENDIMENTO QLT FVC

RGD: FVC 10732 NASC.: 27/09/2015



- REM QUISCO
- REM USP
- REM REGIS
- FARÃO FIV FVC**
- QUARK COL
- MADHIJA DA FVC
- IDEIA DA FVC
- RAMBO DA MN
- MAIA FIV MAT.
- FARAGAT DA MAT
- RABDA RMVC**
- ENLEVO DA MORUNG
- LIBERDADE MAT
- HARINA DA MAT

PROPRIETÁRIO: NELORE VERA CRUZ

SUMÁRIO ANCP 2021-1	DEP TOP%	MGTe	MP120G	DP210G	DP365G	DP450G	DPE365G	DPE450G	DSTAYG	D3PG	DAOLG	DACABG
		21,09	2,34	11,45	18,18	16,94	0,97	1,61	80,61	69,17	2,19	-0,05
		5	14	4	7	11	5	2	5	27	4	55

SUMÁRIO PMGZ 2021-1	DEP DECA	iABCZg	PD-EDg	PA-EDg	PS-EDg	PM-EMg	IPPg	STAYg	PE-365g	PE-450g	AOLG	ACABg
		24,39	9,12	12,55	15,54	4,40	-24,10	38,42	1,188	1,762	2,464	-1,098
		1	1	1	1	1	1	1	1	1	1	10

CRAQUE FVC

RGD: FVC 13291 NASC.: 23/08/2018



- REM TORIXORÉU
- REM ARMADOR
- REM RONDA
- ARTILHEIRO FVC**
- C8288 DA MN
- SINTONIA RMVC
- INGLESA DA MAT
- RAMBO DA MN
- AVESSO TE DA BELA
- JURADA DA BONS
- FABRIQUETA FVC**
- PITMAN MJ DO SABIA
- ICIARA DA FVC
- NEGA DA VIENA

PROPRIETÁRIOS: NELORE VERA CRUZ E AGROPECUÁRIA VEREDAS

SUMÁRIO ANCP 2021-1	DEP TOP%	MGTe	MP120G	DP210G	DP365G	DP450G	DPE365G	DPE450G	DSTAYG	D3PG	DAOLG	DACABG
		26,28	1,86	14,12	23,57	25,19	0,68	0,87	87,38	75,89	1,81	0,41
		1	22	2	2	2	11	11	0,5	7	6	3

SUMÁRIO PMGZ 2021-1	DEP DECA	iABCZg	PD-EDg	PA-EDg	PS-EDg	PM-EMg	IPPg	STAYg	PE-365g	PE-450g	AOLG	ACABg
		14,80	10,95	11,33	12,46	0,87	7,15	36,31	0,596	0,911	2,166	-0,096
		1	1	1	1	3	8	1	1	1	1	6

RAGNAR FVC

RGD: FVCP 1109 NASC.: 08/09/2019



- REM RICKET
- REM VOKOLO
- REM TAKAKA
- QUARUP BONS**
- GANGES COL
- MAYA BONS
- HARMONIA BONS
- C8398 DA MN
- CORONEL DA MN
- C8991 DA MN
- PELADURA FVC**
- QUARK COL
- RANIMA RMVC
- MATANI MAT

PROPRIETÁRIO: NELORE VERA CRUZ

SUMÁRIO ANCP 2021-1	DEP TOP%	MGTe	MP120	DP210	DP365	DP450	DPE365	DPE450	DSTAY	D3P	DAOL	DACAB
		26,51	1,45	11,52	20,76	25,31	1,72	1,84	85,51	81,97	2,11	0,23
		1	32	4	4	2	0,5	1	2	2	4	8

SUMÁRIO PMGZ 2021-1	DEP DECA	iABCZ	PD-ED	PA-ED	PS-ED	PM-EM	IPP	STAY	PE-365	PE-450	AOL	ACAB
		22,84	4,63	14,76	19,19	1,94	-27,28	38,15	1,557	2,208	3,220	-0,301
		1	2	1	1	1	1	1	1	1	1	7



19:07

HORA EXTRA

Para boa prosa, para curtir o sossego da família e se preparar para mais um dia em busca do melhor gado do Brasil.

ASSISTA
o nosso vídeo:



RUSSO FVC

RGD: FVCP 1079 NASC.: 08/09/2019



- BRASIL FVC
 - PROVADOR
 - REM STATES
 - REM PALAFITA
 - QUARK COL
 - SEDA RMVC
 - ESPAÑA DA VICK
- PEDALAR FVC
 - REM RICKET
 - IMAN BONS
 - FACIL FIV BONS
 - RAYMUND MAT
 - MAZORCA FVC
 - ELLINA FVC

PROPRIETÁRIO: NELORE VERA CRUZ

SUMÁRIO ANCP 2021-1	DEP TOP%	MGTe	MP120	DP210	DP365	DP450	DPE365	DPE450	DSTAY	D3P	DAOL	DACAB
		21,40	1,80	11,54	20,88	19,97	1,00	1,69	79,03	69,76	1,60	0,39
		4	24	4	4	6	5	2	7	24	7	3

SUMÁRIO PMGZ 2021-1	DEP DECA	iABCZ	PD-ED	PA-ED	PS-ED	PM-EM	IPP	STAY	PE-365	PE-450	AOL	ACAB
		20,80	9,68	14,36	19,39	1,67	-23,25	34,08	0,986	1,565	3,127	2,241
		1	1	1	1	2	1	1	1	1	1	1

MIDAS FVC

RGD: FVC 11791 NASC.: 07/11/2016



- HERDEIRO DO IZ
 - SAPIRÃO DO IZ
 - BIRIMBAU DO IZ
 - LIBIA
 - SALIM DO IZ
 - BABASSA DO IZ
 - PERDIZ
- FATAL FVC
 - RAMBO DA MN
 - AVESSO DA BELA
 - JURADA DA BONS
 - CHIVA DA NEL
 - LIANI FVC
 - IJERI DA FVC

PROPRIETÁRIOS: NELORE VERA CRUZ, LUIZ PAULO MALLMAN FILHO E CORT GENÉTICA BRASIL

SUMÁRIO ANCP 2021-1	DEP TOP%	MGTe	MP120G	DP210G	DP365G	DP450G	DPE365G	DPE450G	DSTAYG	D3PG	DAOLG	DACABG
		22,24	1,54	15,38	27,23	23,23	0,80	0,64	73,46	62,91	4,28	0,14
		3	30	1	1	3	8	17	16	55	0,5	13

SUMÁRIO PMGZ 2021-1	DEP DECA	iABCZg	PD-EDg	PA-EDg	PS-EDg	PM-EMg	IPPg	STAYg	PE-365g	PE-450g	AOLG	ACABg
		20,65	11,11	19,08	25,56	0,47	-8,41	34,25	0,912	1,268	3,787	0,914
		1	1	1	1	4	3	1	1	1	1	2

LÍDER FVC

RGD: FVCP 551 NASC.: 06/08/2016



- FARÃO FIV FVC
 - REM QUISCO
 - REM USP
 - REM REGIS
 - QUARK COL
 - MADHIJA DA FVC
 - IDEIA DA FVC
- TIPISTA RMVC
 - C4580 DA MN
 - C8288 DA MN
 - C3685 DA MN
 - KABUL DA MAT
 - NITA FIV MATI
 - HATIK DA MAT.

PROPRIETÁRIOS: NELORE VERA CRUZ, FAZENDA MOREIRA E CLÁUDIO MAGNABOSCO

SUMÁRIO ANCP 2021-1	DEP TOP%	MGTe	MP120G	DP210G	DP365G	DP450G	DPE365G	DPE450G	DSTAYG	D3PG	DAOLG	DACABG
		28,68	0,89	14,46	27,62	30,36	1,43	1,96	86,76	83,77	1,60	0,22
		0,5	47	2	0,5	0,5	1	1	1	1	7	8

SUMÁRIO PMGZ 2021-1	DEP DECA	iABCZg	PD-EDg	PA-EDg	PS-EDg	PM-EMg	IPPg	STAYg	PE-365g	PE-450g	AOLG	ACABg
		32,76	12,44	22,44	29,77	2,11	-32,34	41,20	1,428	1,852	2,157	-1,079
		1	1	1	1	1	1	1	1	1	1	10

NOVO LOGO

MESMA QUALIDADE



A CRV mudou para MELHOR!

A CRV passou por um processo de alteração em sua identidade visual. Deixamos de ser CRV Lagoa para sermos **CRV**. Mas não se preocupe, o melhoramento genético está presente em nosso DNA há mais de **140 anos**, por isso, o comprometimento com a excelência e o carinho com os nossos clientes permanece o mesmo.

Dessa forma, sabemos que nossa parceria com a Vera Cruz será ainda mais forte.

Com o reposicionamento da marca e novas estratégias sendo feitas, sabemos que o futuro será próspero para nós e todos os nossos parceiros.

Vamos juntos construir a nova CRV!

Para mais informações, acesse: www.crvlagoa.com.br ou entre em contato: (16) 2105-2299



CRISTAL

COMPLEXO IMOBILIÁRIO

Venha conhecer!

Em breve,
mais um novo
lançamento em
Caldas Novas - GO.

**De mãos dadas
com nosso bem
mais precioso!**

-  LAGO DE CRISTAL
-  CRISTAL VISTAPARK
-  CHÁCARAS LAGO DE CRISTAL
-  JARDINS CRISTAL
-  CRISTAL COMMERCE
-  CRISTAL VILLE
-  CRISTAL PREMIUM

— INCORPORAÇÃO —

veracruz
EMPREENDIMENTOS

— VENDAS —

SIMÉIA DUARTE
CORRETORA DE IMÓVEIS
041 3453-1212

PACOTE GENÉTICO EMBRIÕES CONGELADOS RESERVE O SEU!

DOADORAS IDENTIFICADAS
E NÃO ESCOLHIDAS

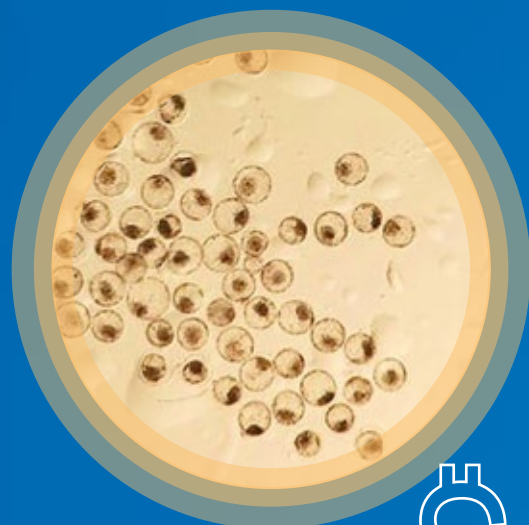

NELORE LUCRATIVO: MAIS CARNE EM MENOS TEMPO

MAIS PRATICIDADE
MELHORAMENTO GENÉTICO CONECTADO



FOCO DE SELEÇÃO:
PARTOS E ABATES PRECOSES

CRITÉRIO DE ESCOLHA DAS DOADORAS:

- Identificadas na avaliação interna Vera Cruz (Elite ou Superior) e que tenham recebido selo de qualidade CIFRA VERA CRUZ
- Super precoces que tenham parido antes dos 26 meses
- Que tenham desmamado a cria com mais de 50% do seu peso
- Que seja destaque em avaliação genética e acasaladas com os melhores touros dos sumários

OBS.: EMBRIÕES A FRESCO OU CONGELADOS DT
PACOTE MÍNIMO 50 EMBRIÕES / 12 x NO CARTÃO

Ligue agora: **(66) 3438-2224**
(62) 99972-5454



CIFRA VERA CRUZ

30
anos
vera cruz
NELORE

MAIS DE 1,3 MILHÃO DE DOSES VENDIDAS!

www.neloreveracruz.com.br

JUNTOS FAZEMOS UMA AGRICULTURA MELHOR



A AVANT leva até você as melhores ferramentas de nutrição vegetal e tecnologia de aplicação. Entregamos uma agricultura saudável, eficiente e sustentável, trabalhando com transparência e foco no resultado para seu negócio. Esse é o nosso compromisso.



Baixe um leitor
QR Code em seu celular,
aproxime o telefone do
código ao lado.

Defender • Ekuus • Imedfatum • Potensil • Spectrum • TENSION
FERA • Torque • Dinamyc • ENERGY • HERO • Zeta



www.avantagroquimica.com.br

Rua Cel. Cacildo Arantes, 323
Parque Hilea - Uberaba/MG
Fone: (34) 3312-0877

13º LEILÃO VIRTUAL

30
anos
Veracruz
NELORE

MAIS DE 1,3 MILHÃO DE DOSES VENDIDAS!

08 AGO

DOMINGO | 14 h

TERRAVIVA

NO DIA
DOS PAIS

**Touros de central e
reprodutores PO avaliados**

Jairo Machado Filho Escritório Fazenda
(62) 99972-5454 (62) 3941-2092 (66) 3438-2224

www.neloreveracruz.com.br

PATROCÍNIO



ASSESSORIA



LEILOEIRA



INFORMAÇÕES E CADASTROS:
(65) 2121-6700

TRANSMISSÃO

