

nelore veracruz

em revista

edição 2026 | www.neloreveracruz.com.br

BI-CAMPEÃO
NACIONAL DE
VENDAS EM
2024 E 2025
TÓKIO FVC



MELORE VERA CRUZ
35 ANOS
DE SELEÇÃO

Tókio

FVC

PROPRIETÁRIOS: NELORE VERA CRUZ, NELORE DO BEEM,
VEREDAS AGROPECUÁRIA E NELORE JNT.

BI-CAMPEÃO
NACIONAL DE
VENDAS EM
2024 E 2025



35 ANOS
veracruz
NELORE



	MGT _e	MP120	DP210	DP450	PN	DPE365	D3P	DSTAY	DAOL	DACAB
DEP	43,96	8,02	25,86	45,41	1,63	2,54	90,94	97,29	5,76	0,95
TOP	0,1	0,1	0,1	0,1	99	0,5	2	0,5	1	3



	iABCg	PM-EMg	PD-EDg	PS-EDg	PN	PE-365g	IPPg	STAYg %	AOLg	ACABg
DEP	38,28	8,81	18,70	44,40	1,52	2,539	-15,53	48,80	6,384	5,883
DECA	1	1	1	1	10	1	2	1	1	1
TOP	0,1	0,1	0,1	0,1	-	0,1	13	7	0,1	0,1



	IQG	PM 120 g	PDg	PSg	PN	PE450g	IPPg	STAYg	AOLg	EGSg
DEP	52,26	7,59	20,68	44,09	1,34	3,102	-5,468	68,09	5,24	1,89
TOP	0,1	0,1	0,1	0,1	99	0,1	34	3	0,1	0,1

GINSENG FVC

FVCP 4400
NASC.: 31/08/2024

B 7661 FIV DA EAO (ESTEIO EAO) x 2013 FIV FVC (REM HORUS GEN ADT)

PROPRIETÁRIO: NELORE VERA CRUZ





	MGT _e	MP120	DP210	DP450	PN	DPE365	D3P	DSTAY	DAOL	DACAB
DEP	42,29	5,18	28,59	45,62	1,72	1,97	91,58	97,91	6,71	0,34
TOP	0,1	3	0,1	0,1	99	2	2	0,1	0,5	16



	iABCZg	PM-EMg	PD-EDg	PS-EDg	PN	PE-365g	IPPg	STAYg %	AOLg	ACABg
DEP	38,07	4,78	29,00	50,62	1,40	1,741	-21,35	47,90	6,217	2,703
DECA	1	1	1	1	10	1	1	1	1	1
TOP	0,1	0,5	0,1	0,1	-	0,1	5	8	0,1	2



	IQG	PM 120 g	PDg	PSg	PN	PE450g	IPPg	STAYg	AOLg	EGSg
DEP	47,71	3,976	30,46	50,96	1,12	1,886	-4,263	69,05	6,079	1,06
TOP	0,1	2	0,1	0,1	99	1	39	3	0,1	4

HOLDING FVC

FVCP 4552
NASC.: 21/09/2024

ESTUDANTE DA AGRONOVA x 2013 FIV FVC (REM HORUS GEN ADT)

PROPRIETÁRIOS: NELORE VERA CRUZ E
VEREDAS AGROPECUÁRIA



38
Progresso
genético

42
Lucro

48
O Nelore

10
Editorial

12
Bate-papo

18
35 anos

50
Seja nosso
parceiro

56
ABCZ Jovem

60
Equipe

22
Agricultura
Pecuária

26
Recorde
Mundial

32
4 milhões
de doses

65
Touros em
centrais

79
Agenda
de leilões



Jairo Machado Filho (62) 99972-5454 • Eduardo Machado (62) 99968-3404

Cilso Lindolfo (66) 99934-9955 • Escritório (62) 3941-2092

neloreveracruz

www.neloreveracruz.com.br

EXPEDIENTE

Equipe Editorial: Eduardo e Jairo Machado Filho

Revisão: Sandra Regina Rosa dos Santos

Colaboração: Cláudio Magnabosco, Fran Bispo e Ludmilla Costa Brunes

Fotos: JM Matos

Impressão: Idealiza

Projeto Gráfico e Editoração: Nativa Propaganda

35 ANOS

DE CONSISTÊNCIA E RESULTADOS COMPROVADOS

Quando olhamos para os pastos, o rebanho e lavouras em Barra do Garças (MT), é impossível não voltar no tempo. O ano era 1991 quando nosso pai, Jairo Machado Carneiro, deu os primeiros passos do que viria a ser o Nelore Vera Cruz. Ele tinha uma visão clara, mas talvez nem ele imaginasse a proporção que aquele sonho tomaria.

Neste ano, celebramos 35 anos de seleção. E chegar a esse marco nos traz, antes de qualquer vaidade, um profundo senso de responsabilidade.

A Fazenda Vera Cruz que o mercado conhece hoje é o resultado da união de duas forças que caminham lado a lado: a agricultura e a pecuária. De um lado, o compromisso com a terra, através de uma Integração Lavoura-Pecuária (ILP) de altíssima precisão, que garante a nutrição e a sustentabilidade do nosso sistema. Do outro, uma pressão de seleção genética, focada em encurtar o ciclo de produção e colocar dinheiro no bolso do nosso cliente – e no nosso, claro! Não tem romantismo: tem trabalho duro, foco, força e a fé, que não nos falta. O resultado é terra bem cuidada e genética provada. Essa é a nossa fórmula.

O ano de 2025 foi, sem dúvida, a grande coroação de todo esse trabalho. Ultrapassamos a marca histórica de 4 milhões de doses de sêmen comercializadas. Hoje, olhamos para o mercado e vemos 44 touros com a marca Vera Cruz trabalhando nas principais centrais do país, somando-se a um exército de mais de 200 raçadores contratados ao longo da nossa história, dentre eles muitos recordistas e líderes de vendas.

Mas o que mais nos orgulha não é apenas vender genética; é sermos os maiores testadores dela. Nós usamos os touros que produzimos. O frigorífico comprovou e o mercado reconheceu, o que nos rendeu o reconhecimento no Nelore Fest 2025, além do recebimento do prêmio de Melhor Criador pela ABCZ.

Nada disso, no entanto, foi construído apenas por mim e pelo Eduardo. Nossos 35 anos são feitos de pessoas.

Agradecemos, primeiramente, a Deus por nos guiar até aqui. Nosso muito obrigado à nossa equipe de colaboradores – os homens e mulheres que acordam antes do Sol – como diria nosso pai, e junto com a gente faz tudo acontecer. Agradecemos aos nossos parceiros e prestadores de serviços. E, claro, a você, cliente e parceiro comercial, que confia no crivo da genética Vera Cruz para acelerar o lucro do seu rebanho.

A pecuária do futuro não tem espaço para amadorismo, e nós estamos prontos para os próximos 35 anos. Continuaremos fazendo o básico bem-feito: respeitando a terra, valorizando as pessoas e produzindo um Nelore de ciclo cada vez mais curto e rentável.



Boa leitura e
um grande abraço,

Eduardo Machado e Jairo Machado Filho
Diretores Fazenda Vera Cruz

BATE-PAPO

✦ Em 2026, a Vera Cruz completa 35 anos de seleção em Nelore. Que mensagem você deixa aos novos criadores?

Jairo: Melhoramento genético não é moda e nem atalho - é direção. Ele mostra onde o rebanho está e, principalmente, onde pode chegar. Quem entra na genética precisa entender que está construindo o futuro, com critério, constância e visão de longo prazo.

✦ O que representam esses 35 anos de trajetória?

Jairo: Representam chão batido, decisões difíceis e muita coerência. São 35 anos escolhendo com responsabilidade, errando menos a cada safra e mantendo firme o compromisso com o campo. Nada foi construído no improvisado. É a força da constância que gera confiança.

✦ Quais foram as principais conquistas de 2025?

Jairo: Foi um ano que confirmou a maturidade do nosso trabalho. O bicampeonato de vendas do Tóquio FVC (Alta) e a liderança no MGTe da ANCP entre os touros de central, com o 1º lugar ocupado por Holding FVC (Alta) e o 3º lugar por Eslavo FVC (Accelerated Genetics), mostram que não se trata de um pico isolado, mas de um projeto sólido e constante, safra após safra. Resultado consistente é o que valida a genética.

✦ Ranking é sinônimo de lucro?

Jairo: Ranking indica direção, mas quem paga a conta é o equilíbrio. O touro lucrativo é aquele que se adapta, produz com eficiência e deixa descendência que performa no campo. Genética boa é a que se transforma em resultado econômico.

✦ Dá para escolher touro só pelo índice?

Jairo: O índice orienta a decisão, mas é o olhar técnico que confirma. Estrutura, conformação, raça e adaptação não cabem apenas na planilha. Seleção é ciência, mas também é experiência acumulada.

✦ Usar touro jovem é risco ou oportunidade?

Jairo: É oportunidade — quando há base técnica. Com avaliação consistente e genômica, o risco é controlado. O ganho é velocidade. E, na genética, encurtar gerações é acelerar progresso.

✦ Onde o pecuarista mais erra?

Jairo: Em acreditar que genética resolve tudo sozinha. Sem nutrição, sanidade, manejo e gestão, o potencial não se expressa. Genética é direção. Quem transforma isso em resultado é o sistema bem executado.

✦ Qual o papel das pessoas no sistema produtivo?

Jairo: Central. Por trás de cada índice, há mãos, decisões e compromisso. Treinar, integrar e valorizar pessoas não é detalhe — é estratégia. No fim, são elas que transformam seleção em produtividade e genética em legado.





Estância Bahia

35 anos

Conectando o campo

Uma nova fase começa
a essência permanece.



Confiança e credibilidade
em leilões de gado



Compra e venda simples e rápida com a
segurança que você já conhece



Negociações rurais com exclusividade,
profissionalismo e assertividade

   www.estanciabahia.com.br

A força que conecta o campo



35 ANOS

DE CONSISTÊNCIA E RESULTADOS COMPROVADOS

Com mais de 4 milhões de doses comercializadas e conquistas históricas em 2025, o Nelore Vera Cruz celebra três décadas e meia redefinindo os limites da pecuária de ciclo curto. Uma trajetória construída com ciência, parcerias estratégicas e a coragem de testar a própria genética no gancho.



Fran Bispo
Jornalista

Chegar a 35 anos de seleção não é um feito que se alcança por acaso. Exige vanguarda para adotar tecnologias antes delas virarem regra, e consistência para manter o padrão de excelência, safra após safra.

O Nelore Vera Cruz construiu sua história sob uma premissa muito clara: nós somos os maiores testadores da nossa própria genética. A nossa roda gira de forma completa: nós colocamos touros em central, usamos essa mesma genética precoce e lucrativa dentro do nosso rebanho comercial e, por fim, abatemos os filhos desses touros para comprovar o resultado no gancho. Não vendemos teoria, entregamos resultados comprovados.

Conseguimos reduzir em 21% a Idade ao Primeiro Parto (IPP) das nossas matrizes, enquanto a idade à puberdade dos machos foi antecipada em 11.712%. Ao mesmo tempo, o peso ao sobreano do rebanho registrou uma evolução de 120% no mesmo período.

Nossas médias atuais de rebanho se posicionam de forma sólida frente aos programas: estamos 33,41% acima da média na ANCP, 128% acima no Geneplus (Embrapa) e 136% acima no PMGZ (ABCZ). Somos líderes no sumário da ANCP com Holding FVC e Eslavo FIV FVC, que alcançaram, respectivamente, o 1º e o 3º lugar, no ranking MGT de da ANCP entre os touros de central.



FARAÓ FVC

★ 19/10/2012

+ 15/07/2025

OS NÚMEROS DA AUTORIDADE

O reconhecimento de mercado que a Vera Cruz possui hoje é traduzido em números. Ao longo da nossa história, já tivemos mais de 200 touros contratados pelas principais centrais de inseminação.

Hoje, mantemos uma prateleira com 44 touros ativos em central, democratizando nossa genética e contribuindo com os rumos do melhoramento genético no Brasil e em países da América Latina. O impacto dessa seleção acabou de atingir um marco histórico: ultrapassamos a barreira de 4 milhões de doses de sêmen comercializadas.

Essa disseminação maciça foi puxada por raçadores recordistas em vendas, que marcaram época em nossa seleção. Touros como Cacique (178.000 doses) nosso primeiro destaque nascido em 2009; Faraó FVC (650.000 doses); Líder FVC (360.000 doses); Mutreco FVC (350.000 doses); Cifrão FVC (300.000 doses) e Artilheiro FVC (230.000 doses) construíram a base sólida que hoje permite o brilho da nova geração, liderada por Tóquio FVC (223.121 doses) e Neon FVC (117.249 doses).

Líder FVC

Mutreco FVC

Cifrão FVC

Artilheiro FVC



Mas um criatório não se sustenta apenas com grandes pais. A força do nosso plantel vem também de ventres consagrados. Doadoras identificadas na nossa seleção, que ficaram conhecidas nacionalmente como mães de touros de centrais, como Madija FVC, mãe do recordista Faraó; Jade FVC, mãe dos recordistas Tóquio FVC e Neon FVC, provam que a nossa base materna é o grande tesouro da fazenda.

Jade FVC

A CIÊNCIA E AS PESSOAS POR TRÁS DO NELORE

A evolução de 35 anos do Nelore Vera Cruz jamais aconteceria de portas fechadas. As parcerias estratégicas foram fundamentais para transformar a Fazenda Vera Cruz em um polo de inovação. Um dos maiores exemplos é o trabalho contínuo desenvolvido com a Embrapa Cerrados, que já rendeu mais de 41 trabalhos científicos publicados com foco absoluto em precocidade sexual e de abate.

Toda essa tecnologia é aplicada no campo por um time de colaboradores comprometidos e apaixonados pelo nosso rebanho. Se hoje colhemos

recordes, é porque temos pessoas dedicadas no manejo diário dos animais, operando um sistema moderno que une uma pecuária sustentável através da Integração Lavoura-Pecuária (ILP), provando que é possível produzir carne de altíssima qualidade enquanto cuidamos da terra. Por falar nisso, já são mais de 30 anos de parceria com a Universidade do Estado de Mato Grosso, para a qual cedemos uma área de mata nativa onde temos torres enviando dados para pesquisas climáticas em universidades de diversos países.

Cilso (Vera Cruz)

Ludmilla (Embrapa)

Cláudio (Embrapa)



2025: O ANO DA COROAÇÃO

A celebração dos nossos 35 anos não poderia ter um roteiro melhor do que os prêmios colhidos em 2025, chancelando nosso compromisso com o progresso genético.

O nosso trabalho foi reconhecido pelo mercado através da premiação na Categoria Criador a Jairo Machado Filho, do Mérito ExpoGenética 2025 promovido pela ABCZ, uma honraria que referencia o compromisso de uma vida inteira dedicada à raça Nelore.

Mas o grande resultado do sucesso do nosso projeto veio do frigorífico, afinal, todo o nosso trabalho termina lá. O Nelore Vera Cruz participou do abate técnico do PMGZ Carne, o primeiro de 2025, desenvolvido pela ABCZ em parceria com a JBS Friboi. O lote composto por 120 animais – todos filhos de 13 touros jovens da Vera Cruz – permaneceu por 98 dias em confinamento no Boitel JBS, em Barra do Garças (MT). O resultado de rendimento foi de 56,66% em animais super jovens de 17 meses pesando 20,21 arrobas.



Foto: Zzn Peres

Esse desempenho técnico absoluto nos rendeu a premiação no prestigioso Nelore Fest 2025 promovido pela ACNB, conhecido como o “Oscar da Pecuária”, quando o touro Houston FVC sagrou-se campeão, 1º Lugar no Abate Técnico (PMGZ Carne), reforçando a seleção criteriosa da marca focada em produtividade e lucro.

Aos 35 anos, o Nelore Vera Cruz não olha para o passado com saudosismo, mas com a certeza de

que a fundação está pronta. O nosso ciclo é curto, mas o nosso legado é para sempre. Nossa gratidão a todos que fizeram e fazem parte da nossa trajetória. Renovamos o nosso compromisso de estar sempre na vanguarda do melhoramento genético, contribuindo com genética que acelera o lucro dos nossos clientes e parceiros.

Mérito ExpoGenética 2025 - Categoria Criador



TERRA BOI PRODUTOS AGRO

• SEMENTES DE PASTAGENS • ADUBAÇÃO ORGANOMINERAL •



ASSISTEC TERRA BOI
ASSISTÊNCIA TÉCNICA EM FORRAGEIRAS

NOVA XAVANTINA - MT | ENG. AGRO. TONINHO (66) 99932-8912 | LOJA (66) 99608-8650

AGRICULTURA, PECUÁRIA E SUSTENTABILIDADE: O CAMINHO LUCRATIVO DA PRODUÇÃO

Na Fazenda Vera Cruz, o lucro está cada vez mais ligado à integração entre agricultura e pecuária. Produzir mais já não significa abrir novas áreas, mas usar melhor cada hectare por meio de sistemas eficientes, sustentáveis e bem planejados, com a rotação de culturas como eixo central.

A agricultura exerce papel decisivo nesse processo. Lavouras bem conduzidas, com correção e conservação do solo e manejo adequado da água, aumentam a produtividade e deixam um legado direto para a pecuária. Solo estruturado, fértil e com boa cobertura sustenta pastagens mais produtivas e duráveis. Além do aspecto técnico, a agricultura fortalece o fluxo de caixa, dilui riscos e torna o sistema mais resiliente às oscilações de mercado e clima.

O capim se beneficia da fertilidade residual, da palhada rica em matéria orgânica e do melhor aproveitamento das chuvas, garantindo forragem de qualidade nos períodos críticos. Na prática, isso resulta em mais quilos de carne por hectare, maior capacidade de suporte e estabilidade produtiva. Animais eficientes e precoces completam o sistema, convertendo alimento de qualidade em carne de forma mais rápida e econômica.

A integração lavoura-pecuária também é uma estratégia ambiental. Produzir mais grãos e mais arrobas na mesma área reduz a pressão por abertura de novas fronteiras e melhora o uso dos recursos naturais.



A ESCOLHA CERTA COMEÇA AQUI



A MELHOR BIOTECNOLOGIA PARA
CONTROLE DA LAGARTA-DO-CARTUCHO DO MILHO

BTMAX



Instagram @santahelasementes Facebook Santa Helena Sementes

LinkedIn Santa Helena Sementes Website santahelasementes.com.br

Na Vera Cruz, sustentabilidade vai além da produção. Atualmente, 36% da sua área total é destinada à preservação ambiental, incluindo Áreas de Preservação Permanente e Reserva Legal, acima do mínimo exigido. As APPs representam cerca de 10% da área e são protegidas por isolamento e instalação de bebedouros nos pastos, reduzindo o acesso direto dos animais às nascentes e cursos d'água.

A fazenda também contribui com a ciência. Há mais de 30 anos, mais de 5 mil hectares de floresta nativa são destinados a pesquisas climáticas conduzidas pela UNEMAT em parceria com universidades internacionais. Uma torre de 35 metros monitora a temperatura da copa das árvores e integra dados à Rede Rainfor, uma das maiores iniciativas de estudo de florestas tropicais do mundo.

PRODUÇÃO, PRESERVAÇÃO E CIÊNCIA CAMINHAM JUNTAS.

Produção, preservação e ciência caminham juntas. A intensificação do sistema, com ciclo pecuário mais curto e redução da idade ao abate, aumenta a eficiência e contribui para menor uso de recursos e emissões por quilo de carne produzido.

No fim, a conta fecha quando agricultura forte sustenta a pecuária e a pecuária eficiente valoriza a agricultura. Esse é o equilíbrio que a Vera Cruz pratica: um sistema produtivo, lucrativo, sustentável e preparado para o futuro.



Soluções inovadoras e tecnológicas para o homem do campo.

A SOMA une tradição, tecnologia e qualidade para oferecer o que há de melhor em sementes, defensivos e fertilizantes.



Entre em contato e descubra como produzir mais.

WhatsApp (66) 99900-5405

R. Um, 991 - Centro II,
Água Boa - MT,

Instagram @somaagropecuaria1

veracruz
NELORE

35 ANOS

SEMEANDO TRABALHO E
COLHENDO PROGRESSO

DULLY FVC RECORDE MUNDIAL NA RAÇA NELORE

Dully FVC - Duas aspirações com intervalo de 34 dias geram 1.431 oócitos e 385 embriões congelados DT feitos pela Trans Ova

UMA VEZ PODE SER SORTE, MAS DUAS VEZES É TÉCNICA E GENÉTICA DE OUTRO NÍVEL.

Na pecuária moderna, alguns números marcam gerações. Outros, entram para a história. É o caso da doadora DULLY FIV FVC, que acaba de alcançar um feito inédito: 724 oócitos viáveis obtidos no dia 26/02/2026 em uma única aspiração folicular (OPU) que gerou 188 embriões — resultado que se configura como recorde mundial em um único procedimento dentro da raça Nelore. Como se isso não bastasse no dia 01/04/2026 foi novamente aspirada e produziu 707 oócitos viáveis gerando 197 embriões. Com isso ela fez a média de 715,5 oócitos e 192 embriões em duas aspirações no intervalo de 34 dias.

O resultado foi registrado durante trabalhos de fertilização in vitro conduzidos pela equipe da Trans Ova na Fazenda Vera Cruz.

A trajetória de destaque da DULLY começou muito antes desse marco. Nascida em 5 de setembro de 2022, na fazenda do parceiro de FIV Nelore Xavier, em Uraí (PR), a fêmea rapidamente chamou a atenção do mercado. Ainda jovem, teve 50% de suas cotas comercializadas, estabelecendo recorde de preço no Leilão Elite Provada, quando foi adquirida pelo Nelore do BEEM.

Com apenas 11 meses e meio de idade, DULLY iniciou sua trajetória como doadora. Ainda na fase de bezerra, produziu 1.042 oócitos em apenas

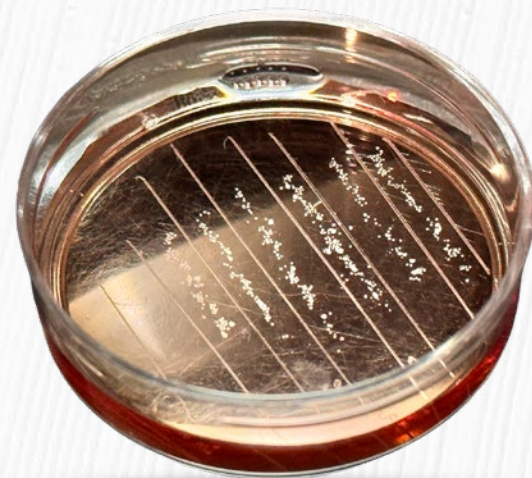

Fran Bispo
Jornalista

cinco aspirações, que resultaram em 341 embriões viáveis. A regularidade desses números já indicava que se tratava de uma matriz diferenciada.

Os números da avaliação genética confirmaram as expectativas iniciais. Na primeira avaliação pela ANCP (Associação Nacional de Criadores e Pesquisadores), a doadora surgiu TOP 0,1% no índice MGTe, classificação posteriormente confirmada pela avaliação genômica, com equilíbrio em características importantes como STAY (longevidade produtiva), perímetro escrotal, desempenho, habilidade materna, acabamento de carcaça e CAR negativo, além de apresentar fenótipo de destaque.

Sua genealogia também reforça o potencial genético: filha do touro Armeiro IPB, trazendo ainda Backup em duplicidade e Quark em sua genealogia, combinação que reúne importantes pilares da genética moderna do Nelore.



Imagem de ultrassom do ovário

O RECORDE HISTÓRICO E A CONVERSÃO EM EMBRIÕES

O novo marco ocorreu durante uma sessão de aspiração conduzida pela equipe da Trans Ova. No procedimento, foram coletados 851 oócitos, dos quais 724 foram considerados viáveis e destinados ao laboratório, número que representa o maior volume de oócitos viáveis obtidos em uma única OPU na raça Nelore.





“A doadora DULLY FVC alcançou um feito histórico. Um resultado dessa magnitude exige elevada capacidade técnica em todas as etapas do processo, desde a aspiração até a criteriosa seleção e classificação dos oócitos”, disse Denilson de Souza Siqueira, médico-veterinário responsável pelo procedimento.

Na etapa de laboratório, os resultados continuaram a impressionar. Dos oócitos destinados ao laboratório, 477 foram efetivamente cultivados utilizando sêmen de cinco touros diferentes. O processo gerou 188 embriões viáveis, consolidando uma taxa de conversão de 39% sobre o material cultivado.

“Seguimos todos os processos de acordo com o padrão internacional da Trans Ova, com atenção voltada para a avaliação criteriosa da qualidade dos oócitos e condições de cultivo. Tivemos 477 oócitos cultivados neste trabalho, resultando em excelentes taxas de conversão”, explicou Bruno Cunha, coordenador do laboratório da Trans Ova.

Historicamente, fêmeas com altíssima produção de oócitos podem apresentar quedas na taxa de conversão, mas a DULLY provou ser uma exceção. “A produção de embriões também foi um recorde. Obtivemos uma taxa de conversão de 39%, um índice altamente expressivo que evidencia a excelente qualidade oocitária da DULLY e reforça o elevado padrão técnico da equipe Trans Ova”, ressaltou Flávia Santana, coordenadora de atendimento ao cliente da Trans Ova.

De acordo com a equipe da empresa, a média nacional de aspiração dentro da raça Nelore gira em torno de 61 oócitos por doadora. Na Fazenda Vera Cruz, no entanto, os resultados mostram um desempenho muito acima desse patamar, com a média chegando a 103 oócitos por doadora.

PARCERIA ESTRATÉGICA PARA RESULTADOS DE ALTO NÍVEL

A escolha da Trans Ova para conduzir os trabalhos reprodutivos não foi aleatória. Segundo Jairo Machado Filho, da Fazenda Vera Cruz, a decisão levou em conta segurança técnica, volume de experiência e histórico de resultados consistentes. “Tecnologia é fundamental, mas o que transforma potencial em resultado é a equipe técnica qualificada. Nesse aspecto, a Trans Ova demonstra excelência”, afirmou Jairo.

A fazenda também mantém parceria com a Alta, uma das proprietárias da Trans Ova, o que fortalece a integração entre genética de ponta e tecnologia reprodutiva de alto nível.



TRANS OVA
genetics

**IMPULSIONANDO O PROGRESSO GENÉTICO,
ASSEGUANDO O AVANÇO DO SEU REBANHO**

→ Produção *in vitro* de embriões (FIV)

ORGULHO EM SERVIR PECUARISTAS DESDE 1980

Por que a maioria das campanhas de leilão não constroem valor de marca

Quando tudo parece igual, o mercado escolhe pelo preço.

A pecuária brasileira avançou em genética, eficiência e tecnologia. Mas, na comunicação, grande parte do mercado continua no automático.

Ano após ano, surgem os mesmos catálogos, campanhas e argumentos. Materiais que anunciam, mas não geram valor.

No campo, cada rebanho carrega investimento e critério técnico. Quando essa diferença não aparece, o mercado não enxerga — e não valoriza.

Sem valor percebido, a decisão vira preço.

Comunicação não é apoio para leilão. É o que sustenta o valor dele.

Ela nasce do posicionamento, da consistência e da clareza. Sem isso, qualquer campanha vira mais uma.

O mercado é técnico, mas dado sozinho não convence.

A próxima fase da pecuária de corte não será definida apenas por quem produz melhor.

Será definida por quem consegue comunicar melhor o que produz.

Comunicação deixa de ser suporte. Passa a ser estratégia.

A comunicação estratégica transforma informação em entendimento. Entendimento em confiança. Confiança em desejo.

Fazendas que constroem marca chegam ao leilão de outro jeito: não começam do zero e já estão na mente do comprador.

E isso muda tudo!

Fran Bispo
Estrategista de Comunicação Agro
CEO Jireh Comunicação Agr



Jireh
Comunicação Agro



35 ANOS

ACELERANDO
O LUCRO DO
PECUARISTA



Veracruz
NELORE

4 MILHÕES DE DOSES COMERCIALIZADAS

Ao celebrarmos 35 anos de seleção, não podemos esquecer de dar os devidos créditos aos touros da nossa seleção contratados por centrais, que fizeram história na pecuária nacional. Nossos touros democratizaram nossa genética pelo Brasil e América Latina. Celebramos até aqui o marco histórico de 4.015.000 de doses de sêmen comercializadas. Conheça alguns dos reprodutores que contribuíram para esse marco:

O Primeiro Grande Destaque:

CACIQUE FVC



O touro que mostrou a força comercial do nosso trabalho. Consagrou-se bi-campeão de vendas nos anos de 2013 e 2014 e teve sua consistência reconhecida com o cobiçado selo Diamante de IATF da ABS.

MARCA HISTÓRICA 178.000 DOSES

O maior fenômeno da nossa história recente e o reprodutor que mais vendeu sêmen na história da Alta. Em 2015 liderou as vendas entre os touros jovens. Aos 4 anos (2016), recebeu o selo Concept Plus e foi o touro mais vendido da central. Provando sua extrema longevidade, consagrou-se como o touro mais vendido da central Alta em 2023, aos 12 anos.

O LEGADO Seus filhos (Egito FVC, Líder FVC e QTL-Rendimento FVC) e seu neto (Cairo FVC) já somam juntos mais de 500 mil doses vendidas.

MARCA HISTÓRICA 650.000 DOSES

(Mais de R\$ 17 milhões em vendas)

A Era de Ouro:

FARAÓ FIV FVC



Consistência e Volume:

MUTRECO FVC



Recorde e Precocidade:

CIFRÃO FVC



Carcaça e Progênie Funcional:

ARTILHEIRO FVC



A Sucessão Natural:

LÍDER FVC



Líder da nossa avaliação intra-rebanho em 2016. Um touro que aliou avaliação profunda a resultado comercial, sendo condecorado com o selo IATFMax pela central ABS.

MARCA HISTÓRICA 350.000 DOSES

Tornou-se um ícone de musculatura e desempenho comprovado. Sua importância foi cancelada em 2019 alcançando a marca de touro mais vendido. Em 2024 recebeu o Prêmio Paleta de Ouro e o título de Touro Legado CRV Lagoa, superando a barreira de 300.000 doses.

MARCA HISTÓRICA 300.000 DOSES

O ano de 2016 revelou o reprodutor Artilheiro FVC, touro que sempre esteve entre os mais vendidos pela qualidade de carcaça e de sua progênie.

MARCA HISTÓRICA 230.000 DOSES

Filho direto do Faraó, mostrou que a capacidade de liderar o mercado é hereditária. Desde sua contratação em 2020, mantém o posto de N° 1 de vendas na central Araucária.

MARCA HISTÓRICA 360.000 DOSES

O Bi-campeão:

TÓKIO FVC

O Destaque da Select:

NEON FVC

A nova geração consolidou a presença da Vera Cruz na liderança de mercado:

ALTA Bi-campeão de vendas na central. Apenas no biênio 2024-2025, comercializou mais de 184 mil doses.

MARCA HISTÓRICA **223.121 DOSES**
(até fevereiro de 2026)

SELECT SIRES Em 2024, alcançou o incrível feito de ser o Nº 1 de vendas em toda a bateria da central (superando não apenas o Nelore, mas todas as raças). Destaque em fertilidade e sucesso internacional.

MARCA HISTÓRICA **117.249 DOSES**
(até fevereiro de 2026)

RANKING DE DOSES COMERCIALIZADAS

1º FARAÓ FVC: 650.000	7º CACIQUE FVC: 178.000
2º LÍDER FVC: 360.000	8º TORMADO FVC: 159.000
3º MUTRECO FVC: 350.000	9º NEON FVC: 117.249
4º CIFRÃO FVC: 300.000	10º BRASIL FVC: 113.000
5º ARTILHEIRO FVC: 230.000	OUTROS TOUROS: 1.334.630
6º TÓKIO FVC: 223.121	TOTAL GERAL: 4.015.000 DOSES

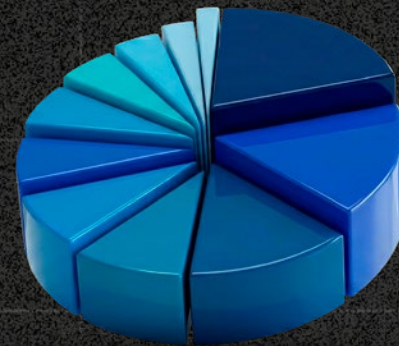

Alta **30**
ANOS

Há 30 anos, **evoluindo com você** para fortalecer a pecuária, impulsionar resultados com mais eficiência no rebanho e alimentar o mundo.

ORGULHO DA NOSSA
HISTÓRIA. PAIXÃO PELO
FUTURO



veracruz
NELORE



A **melhor genética** não **nasce** por acaso. É construída **geração após geração** por quem tem a **excelência** como compromisso. **Nelore Vera Cruz**, há **35 anos** contribuindo para o **crescimento da pecuária nacional**.

agrocere**s**
MULTIMIX **50**
ANOS

Seja voando alto ou com o pé no chão,
a nossa entrega é focada no que gera resultado.

Nosso maior poder é conectar
criatividade e confiança para
comunicar com eficiência e construir
SUPER MARCAS!

Mais do que propaganda,
criamos supercampanhas memoráveis que
agregam valor real e fortalecem o
trabalho dos nossos clientes.

Assim fazemos há muitos anos para o
NELORE VERA CRUZ!

TEM COISAS QUE SÓ UM NATIVO
SABE FAZER!

-CLIENTE:

**"CRIA UM TREM
DIFERENTE AÍ
PRA GENTE"**



www.nativapropaganda.com.br

Facebook and Instagram icons followed by **NativaPropaganda**

NATIVA
PROPAGANDA

PROGRESSO GENÉTICO NÃO É SORTE, É DECISÃO



Ludmilla Brunet
Pesquisadora Embrapa



Cláudio Magnabosco
Pesquisador Embrapa



Resultados consistentes em melhoramento genético não acontecem por acaso. São consequência direta de decisões técnicas repetidas, geração após geração. Medir, comparar, descartar e corrigir rotas é o que transforma potencial em progresso real.

Em um cenário de pressão crescente por eficiência, a diferença entre quem evolui e quem estagna não está apenas na genética disponível, mas na forma como essa genética é escolhida, testada e multiplicada dentro do sistema produtivo. É nesse princípio que se apoia o programa de seleção genética da Vera Cruz. Outro fator decisivo é o controle. Produzir bem exige medir. A pecuária que paga a conta é aquela que troca achismo por indicador e sentimento por número.

Na Vera Cruz, a seleção nunca foi orientada apenas por peso ou aparência. Antes de qualquer outra característica, a pergunta central sempre foi: esse animal produz cedo, regularmente e com eficiência? A incorporação do índice interno CIFRA FVC permitiu integrar desempenho, reprodução, carcaça e biótipo em decisões objetivas, alinhadas à importância econômica de cada característica dentro do sistema.

Aqui, progresso genético nunca foi tratado como sorte. Sempre foi tratado como decisão: decisão de medir, de descartar, de incorporar tecnologia e de manter critérios mesmo quando o mercado muda.

O avanço observado nos diferentes programas de avaliação é fruto de critérios claros: foco em fertilidade, precocidade, funcionalidade, eficiência produtiva e carcaça de qualidade, aliados a manejo rigoroso, controle de dados e uso criterioso de tecnologia.

Em dez anos de seleção, a Vera Cruz reduziu em 21% a DEP para idade ao primeiro parto e em 11,712% a DEP para idade à puberdade de machos, posicionando o rebanho, em 2025, em 15% e 46,3% acima da média da ANCP, respectivamente. No PMGZ, o avanço também é claro, com a fazenda apresentando valores 34,4% superiores à média do programa tanto para a DEP de Precocidade sexual natural quanto para Stayability. As matrizes ainda se destacam pela eficiência materna, com +2,63 kg na DEP maternal, valor 160% acima da média do PMGZ, refletindo maior capacidade de desmame.

O mesmo padrão aparece nas características de desempenho e carcaça. Para peso ao sobreano (PS), a Vera Cruz apresenta 46% de superioridade em relação à média da ANCP, com uma evolução acumulada de 120% em dez anos de seleção. Para área de olho de lombo (AOL) e acabamento de carcaça (ACAB), a superioridade frente à ANCP é de 46% e 27%, respectivamente. No PMGZ, para essas mesmas características, a fazenda mantém vantagem consistente, com 48% para PS, 51% para AOL e 23% para ACAB acima da média da raça.

Os gráficos abaixo mostram mais do que números. Mostram a resposta do rebanho a decisões bem direcionadas ao longo do tempo, através do avanço nos índices de seleção dos programas da ANCP, PMGZ e Geneplus.



Figura 1 - Evolução genética do Nelore Vera Cruz para o índice bioeconômico Mérito Genético Total Econômico (MGTe) no Programa de Melhoramento da ANCP, em comparação à média do programa e a média das fazendas certificadas G2. A superioridade da Vera Cruz em 2024 em relação à média do programa da ANCP foi de 33,41% e em relação às fazendas G2 foi de 16,45%.



Figura 2 - Evolução genética do Nelore Vera Cruz para o índice da Associação Brasileira dos Criadores de Zebu (iABCZ), em comparação à média do programa da ABCZ. A superioridade da Vera Cruz em 2025 em relação à média do PMGZ foi de 136,91%.

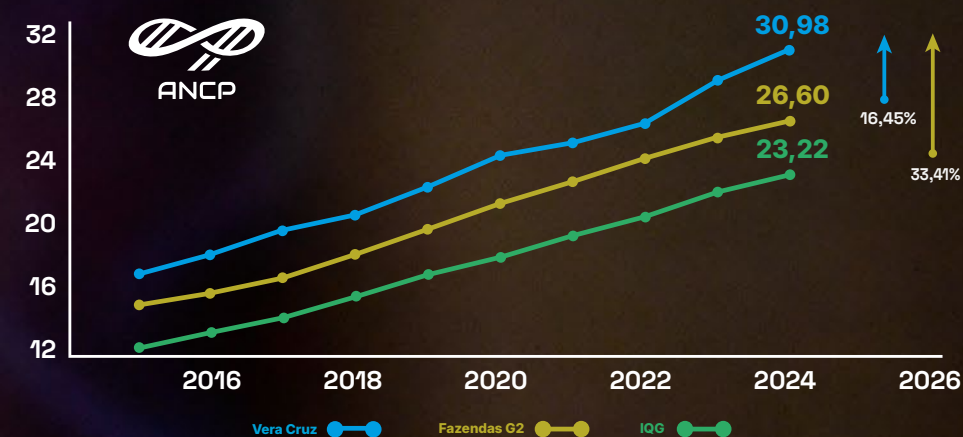

Figura 3 - Evolução genética do Nelore Vera Cruz para o índice de Qualidade Genética (iQG), em comparação à média do programa Geneplus. A superioridade da Vera Cruz em 2025 em relação à média do Geneplus foi de 128,91%.

Aqui não tem atalho. Progresso genético é construído no dia a dia, com estação bem definida, descarte técnico e decisões baseadas em números. O foco sempre foi simples: touros férteis e precoces, vacas que parem cedo e todo ano, e animais que entregam arroba em menor idade com eficiência econômica. Os gráficos mostram isso. Eles traduzem a resposta do rebanho a decisões bem direcionadas ao longo do tempo, confirmando que consistência de resultados nasce de critério e constância.

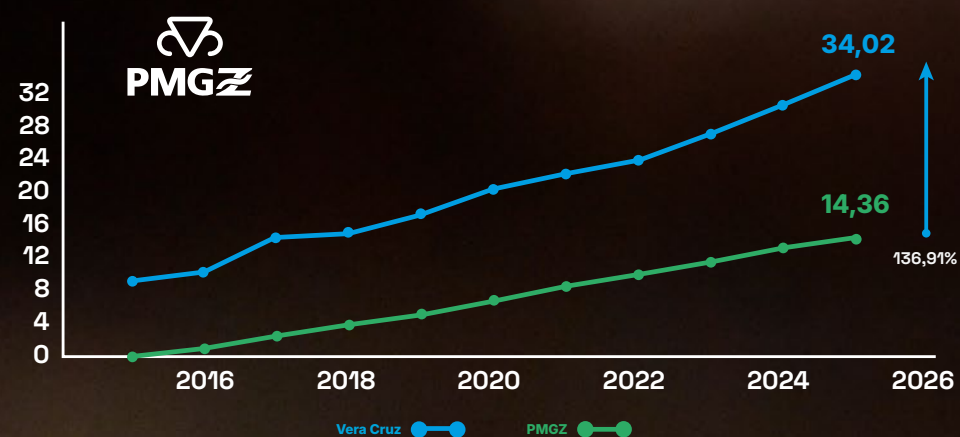
O MAIOR ECOSISTEMA AGRO DO BRASIL!

A **TERRAM** lidera uma nova era no Agronegócio, unindo conhecimento técnico, estratégia e gestão, a **TERRAM** é mais do que uma consultoria, é um **ecossistema de inteligência agrônoma** que impulsiona a **evolução de produtores, profissionais** e do Agro brasileiro.

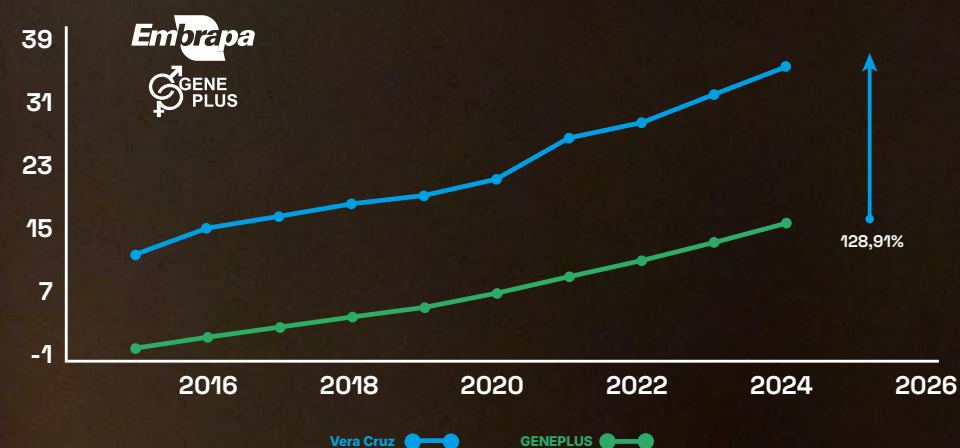
O produtor tem a disposição **uma esteira de serviços** que atende, responde e **soluciona toda e qualquer necessidade técnica agrônoma**, focada sempre na **viabilidade econômica e operacional**, porque no final das contas o que importa é sobrar dinheiro no bolso do produtor.

Com atuação **em todo o Brasil**, atendemos **mais de 1.000.000 de hectares/ano**, somando **600 clientes fidelizados** e **mais de 3.500 fazendas atendidas de formas simultâneas**, todos esses números são sustentados por **entregas reais aos seus clientes**: nas áreas de atuação a **redução média de custo é de 15%** e o **aumento de produtividade de 20%**, após a aplicação da metodologia da **TERRAM**.

Uso racional de fertilizantes e corretivos, posicionamento de variedades/híbridos e populações, manejos fitotécnicos eficientes, **são algumas das especialidades desse ecossistema**.



Aponte a câmera para o QR Code ou acesse o site: www.terram.agr.br

Fale com um especialista: (62) 9 9911-1463

TERRAM

EMBRIO
FS
FIV e TE

Produção de embriões IN VITRO e IN VIVO

A Embrios Tecnologia para Reprodução tem **35 anos** de experiência em transferência de embriões e uma parceria bem sucedida de **19 anos** com o **Nelore Vera Cruz**.



Fábio Silveira dos Santos | fsfv@hotmail.com | (17) 99745-1461

Rodovia Feliciano Sales Cunha Km 501 - Nhandeara-SP

DA PROVA AO LUCRO: O QUE MUDA QUANDO UM TOURO É TESTADO?



Antes de chegar a uma central, um touro precisa provar muito mais do que pedigree ou aparência. Na Vera Cruz, nenhum animal é apresentado ou contratado sem demonstrar, na prática, que entrega resultado econômico.

A avaliação começa cedo e é rigorosa. Fenótipo funcional, estrutura, aprumos, biótipo precoce e carcaça frigorífica são critérios básicos da primeira triagem — e muitos candidatos ficam pelo caminho. Touro bonito, mas pouco funcional ou sem consistência genética e produtiva, não avança.

Para aumentar a precisão e reduzir riscos, a seleção integra ferramentas modernas em todas as etapas. A genômica antecipa e valida o méri-

to genético ainda jovem, enquanto a precocidade sexual é acompanhada por ultrassonografia testicular, exame andrológico e coleta de sêmen. Fertilidade, perímetro escrotal e qualidade seminal são critérios eliminatórios. Peso, ganho, eficiência produtiva e avaliação de carcaça por ultrassonografia completam o monitoramento, permitindo identificar animais que atingem mais cedo o ponto ideal de abate. Animal tardio, mesmo pesado, não se encaixa em um sistema que busca giro rápido e custo controlado. Todas as informações são comparadas em grupos contemporâneos consistentes, garantindo avaliação justa. Aqui, desempenho não é promessa — é resultado comprovado.

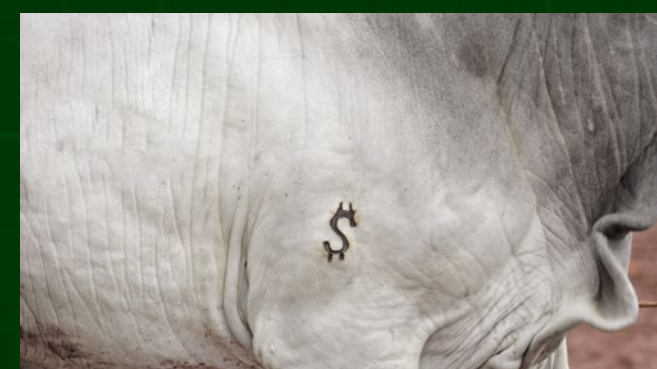

O funil é estreito: poucos touros chegam à contratação após um processo técnico e criterioso. Os que passam são completos - funcionais, precoces, consistentes e seguros para uso em larga escala. Quando um touro é contratado, sua genética impacta milhares de rebanhos, e cada decisão carrega responsabilidades.

Essa validação se consolida no teste de progênie interno, no qual os tourinhos são avaliados no rebanho PO e no gado comercial, em condições reais de produção. Permanecem apenas aqueles que transformam dados em desempenho e desempenho em lucro.

Um diferencial do programa é a CIFRA Vera Cruz, índice interno que reúne características produtivas, reprodutivas, de carcaça e funcionalidade para indicar, com clareza, o potencial econômico de cada animal. A CIFRA não substitui o olhar técnico, mas fortalece decisões e aumenta a segurança da seleção.

Outro pilar é a integração das avaliações da ANCP, PMGZ e Geneplus, buscando coerência entre programas e maior confiabilidade sobre o potencial de transmissão genética. Touros sem consistência entre genética, desempenho e funcionalidade dificilmente chegam às etapas finais.

Essa consistência se reflete no reconhecimento externo. No sumário recente de touros em central da ANCP, a Vera Cruz ocupa o 1º e o 3º lugares no ranking MGTc com os touros Holding FVC (Alta) e Eslavo FIV FVC (Accelerated Genetics). Holding representa a força das safras mais jovens, enquanto Eslavo confirma a solidez da genética já validada por suas progênes, mantendo-se entre os líderes mesmo com a entrada de novas gerações.

TOURO TESTADO REDUZ RISCO E AUMENTA LUCRO

No fim, o conceito é simples: touro testado reduz risco e aumenta lucro. A genética deixa de ser promessa e passa a ser ferramenta de resultado no campo. O touro que se torna líder não é o mais extremo, mas o mais completo — aquele que reúne funcionalidade, dados consistentes, precocidade e segurança genética, transmitindo confiança e resultado ao pecuarista.

CIFRA VERA CRUZ

A CIFRA Vera Cruz é um índice interno de seleção desenvolvido para transformar informações produtivas e funcionais em decisões objetivas de seleção. A fórmula integra características de desempenho produtivo, eficiência reprodutiva, indicadores de precocidade sexual, avaliação de carcaça e precocidade de acabamento, atribuindo pesos específicos a cada característica, de acordo com sua importância econômica dentro do sistema de produção. Após a avaliação em cada safra, os animais classificados como Elite e Superiores são submetidos a etapas adicionais de qualificação. Nos machos, são realizadas avaliações de ultrassonografia testicular e verificação da produção de sêmen até os 17 meses, além da análise de biótipo frigorífico. Nas fêmeas, são conduzidos desafios de precocidade sexual, avaliação de biótipo e confirmação de prenhez antes dos 20 meses. Recebem a certificação CIFRA apenas as fêmeas que, além de classificadas como Elite e Superiores, emprenham precocemente e apresentam biótipo precoce, e os machos que, além de classificados como Elite e Superiores, comprovam produção seminal precoce com qualidade e biótipo compatível com alto rendimento de carcaça. O resultado é a identificação harmônica de indivíduos com maior potencial para produzir mais arrobas, em menos tempo e com menor custo, alinhando mérito genético, funcionalidade reprodutiva e eficiência econômica.

SOLUÇÕES CRV LAGOA PARA O SEU REBANHO DE CORTE



OFERECEMOS TODAS ESTRUTURAS EM CONCRETO PRÉ-MOLDADO PARA SUA FAZENDA



CURRAIS PROTENDIDOS • GALPÕES • CASAS • ALOJAMENTOS
COCHOS • MATA-BURROS • BEBEDOUROS • PAREDES MÓVEIS



DESDE
1986

PANUCCI
PRÉ-MOLDADOS

SOLUÇÕES EM ESTRUTURA PARA O AGRONEGÓCIO

Faça Orçamento pelo Zap

(65) 99955-2810

0800-000-0897

PANUCCI.COM.BR



35 ANOS

PRESERVANDO E
PRODUZINDO



Veracruz
NELORE

O NELORE SEM ROMANTISMO

Durante anos, a pecuária brasileira conviveu com uma lógica silenciosa: produzir muito nem sempre significava lucrar. Animais grandes e vistosos impressionavam, mas frequentemente deixavam margens apertadas ao final do ciclo. Hoje, essa realidade mudou — e para melhor.

Na Fazenda Vera Cruz, a pergunta é objetiva: qual Nelore realmente paga a conta?

A resposta não está em modismos, mas em dados, manejo e genética direcionada à precocidade sexual e de abate, eficiência reprodutiva, desempenho e rendimento de carcaça. Na pecuária moderna, não é o animal mais pesado que gera lucro, mas aquele que produz mais arrobas em menos tempo e com menor custo. Peso excessivo muitas vezes significa mais osso, maior exigência de manutenção e menor eficiência. Boi grande pode impressionar; boi eficiente paga a conta.

O touro Vera Cruz precisa ser, acima de tudo, um bom boi de corte — capaz de atender às exigências da cadeia da carne. Eficiência produtiva é trans-



Ludmilla Brunes
Pesquisadora
Embrapa

formar vaca em bezerro e pasto, genética e manejo em resultado econômico. Isso significa maior taxa de prenhez, mais quilos de bezerro desmamado por hectare, melhor rendimento de carcaça e um rebanho que trabalha a favor do caixa.

Por isso, a seleção é direcionada para precocidade sexual, fertilidade, habilidade materna e longevidade reprodutiva, sempre com foco em encurtar o ciclo produtivo e aumentar a produção de carne por animal.

Cada vaca precisa produzir cedo, produzir bem e produzir todos os anos. Vaca que não emprenha é custo permanente andando no pasto. A idade média ao primeiro parto das matrizes Vera Cruz é de 26 meses, com intervalo médio entre partos de 409 dias, considerando todo o rebanho, inclusive fêmeas mais eradas. Além disso, desmamam em média 240 kg de bezerro. Esse conjunto — precocidade, regularidade e produtividade — é o que dilui custos e sustenta a rentabilidade da matriz.

A eficiência também passa pela redução da idade ao abate, com maximização do peso e do rendimento de carcaça — o que efetivamente remunera o pecuarista. Seleção para velocidade de crescimento, bom acabamento e alto rendimento permite melhor aproveitamento do pasto e menor permanência no sistema. Em abate técnico realizado em parceria com o PMGZ-ABCZ, filhos de touros Vera Cruz entregaram, em média, 20,21 arrobas aos 17 meses de idade, com 56,66% de rendimento de carcaça — resultados acima da média nacional. Números que confirmam, na prática, que genética bem direcionada antecipa resultados e melhora a eficiência do sistema.

Quando a produtividade aumenta — seja pelo maior número de bezerros, pelo abate mais jovem, ou pelo maior número de arrobas por hectare — os custos fixos se diluem e o giro de capital acelera. Na pecuária, tempo é dinheiro. Reduzir a idade ao abate significa menor custo por arroba e maior previsibilidade financeira.

É A ARROBA PRODUZIDA COM EFICIÊNCIA QUE SUSTENTA O NEGÓCIO.

Para fechar esse ciclo, a genética precisa ser funcional, com menos romantismo e mais resultado. Após 35 anos de seleção, a Fazenda Vera Cruz consolida uma genética funcional, adaptada ao sistema brasileiro e alinhada ao mercado. Não se busca extremo, mas eficiência: animal precoce, fértil, que chega jovem ao abate e entrega carcaça com rendimento e padrão comercial.

No fim, é a arroba produzida com eficiência que sustenta o negócio. O Nelore que paga a conta é aquele que transforma genética em resultado econômico real.



TRANSFORMAMOS
**ESTRATÉGIA
EM RESULTADO**
NA PECUÁRIA
DE CORTE

SERVIÇOS:

- Consultoria em planejamento e gestão
- Palestras e Treinamentos
- Conselho de Administração
- Soluções personalizadas

TRILHA
PECUÁRIA INTELIGENTE & GESTÃO

64 9 9963-0870

@trilhapecuaria

trilhapecuaria@gmail.com

SEJA UM PARCEIRO DE EMBRIÕES VERA CRUZ

O melhoramento genético tradicional exige décadas de paciência, alto investimento e uma tolerância enorme a erros. Mas e se você pudesse incorporar 35 anos de seleção rigorosa ao seu rebanho em apenas uma estação de monta? O Programa de Parceria de Embriões do Nelore Vera Cruz foi estruturado com uma lógica simples e ganha-ganha: você entra com as receptoras (as barrigas) e a estrutura da sua fazenda, e nós entramos com a base mais valiosa do nosso negócio — os embriões das nossas doadoras consagradas, as mesmas matrizes que produzem os touros líderes de central. Na desmama, o resultado é dividido de forma justa. As vantagens reais para o criador parceiro:



**SALTO GENÉTICO
IMEDIATO**

Você pula gerações de tentativas e passa a produzir animais Nelore PO de altíssimo valor genético (Top 0,1% a 1% nos sumários) nascendo na sua própria casa.



**ACELERAÇÃO
DE PLANTEL**

As fêmeas que ficarem na sua fazenda já carregarão o DNA do ciclo curto (precocidade para emprenhar aos 14 meses), e os machos se tornarão touros de repasse superiores para o seu rebanho ou para venda comercial.



**INVESTIMENTO
INTELIGENTE**

É a oportunidade de acessar a “nata” da genética Vera Cruz sem precisar imobilizar capital milionário na compra de doadoras.



**RISCO DILUÍDO E
QUALIDADE GARANTIDA**

Você se torna sócio de um projeto chancelado por quem já comercializou mais de 4 milhões de doses de sêmen e provou seus resultados no gancho dos frigoríficos.

COMO FUNCIONA O PROGRAMA?

A aspiração de oócitos é realizada na Fazenda Vera Cruz, para produção dos embriões via Fertilização In Vitro (FIV), com acasalamento dirigido com os melhores touros avaliados nos programas de melhoramento genético da raça Nelore;
Quantidade mínima da parceria: 100 prenhez;
As receptoras são matrizes comuns e são sincronizadas na fazenda do parceiro;
Os embriões são transferidos, na fazenda do parceiro, 9 dias após a retirada dos implantes (mesmo protocolo de IATF);
A transferência dos embriões é acompanhada

e comunicada à ABCZ pela equipe da Fazenda Vera Cruz;
O diagnóstico de prenhez das receptoras é realizado aos 30 dias da fertilização e a sexagem aos 60 dias;
Divisão da parceria: 50% para a Vera Cruz e 50% para o parceiro (na desmama);
O custo da produção das prenhez, RGN, creep e genotipagem é pago pelo parceiro e fica em média de 2@ de boi.

Entre em contato com o Nelore Vera Cruz e veja como ser um parceiro de FIV. Esta é uma oportunidade para alavancar a qualidade dos seus resultados em menos tempo, introduzindo em seu rebanho uma genética provada e com anos de investimento em tecnologias.



Jairo Machado Filho

(62) 99972-5454

jairo@neloreveracruz.com.br



Cilso Lindolfo

(66) 99934-9955

gerente@neloreveracruz.com.br

A VERA CRUZ AGRADECE A CONFIANÇA DOS NOSSOS PARCEIROS DE FIV



Anderson Carlos
do Nascimento,
ACN Agropecuária,
Jataí (GO)



Josserrand Massimo Volpon
e Josserrand Massimo
Volpon Filho, Agropecuária
Veredas, Sítio D'Abadia (GO)



Liliane Queiroz a Dama do
Agro, Nelore Dama, Unaí (MG)



Sérgio Magnani,
Nelore Mood, Caçu (GO)



Maxwell Massahud, Fazenda Pedra Negra, Ji-Paraná (RO)



Marcelo e Marco Antonio Corazza, Fazenda São Pedro, Itiquira (MT)



Rodrigo Teixeira Xavier, Nelore Xavier, Uraí (PR)



André Ribeiro, Agropecuária Santa Fé, São Miguel do Araguaia (GO)



Fábio de Mello, Nelore Conquista, Cuiabá (MT)



Juliana Chechi e Nalcyr Chechi, Nelore Nach



Edson Ribeiro de Freitas Filho, Nelore 3 Corações



TECNOLOGIA AVANÇADA EM REPRODUÇÃO

- > Aspiração folicular;
- > Produção In vitro de Embriões;
- > Transferência de Embriões;
- > Central de Receptoras.

NATIVA

André Rezende
Médico Veterinário



(64) 99644-3833 @ruralembryo ruralembryo@gmail.com

Av. Ayrton Senna da Silva - Qd. 35, Lote 02
Bairro João Rocha - Portal do Araguaia/MT



36 ANOS

DE PIONEIRISMO EM TRANSFERÊNCIA DE EMBRIÕES.

+40 Mil
doadoras aspiradas

+1,1 Milhão
de oócitos maturados

+310 Mil
embriões sexados e convencionais produzidos

Expertise acumulada desde 1990 e alavancada com os mais atuais recursos tecnológicos para o seu rebanho.

A HORA DE PRODUZIR É AGORA!

Agende uma visita em nosso laboratório em **Goiânia (GO)**

(62) 3432-3619 | invitrocerrado.com | @invitrocerrado





veracruz
NELORE

35 ANOS

NO CAMINHO DO
PROGRESSO



PREPARA GERAÇÃO DE SUCESSORES DO AGRO

A sucessão no campo deixou de ser apenas uma questão familiar para se tornar estratégica.

O agro evoluiu. A genética avançou, o mercado ficou mais competitivo e a gestão passou a exigir mais preparo. Nesse cenário, formar novos líderes deixou de ser uma necessidade para se tornar essencial à continuidade e evolução do setor.

É nesse contexto que se destaca a ABCZ Jovem, criada em 2017 pela Associação Brasileira dos Criadores de Zebu (ABCZ). Trata-se de uma iniciativa voltada para preparar e conectar a nova geração da pecuária brasileira.

A ABCZ Jovem atua no desenvolvimento de jovens que vão assumir o futuro da pecuária com

mais preparo. Seu trabalho se organiza em três frentes principais:

Formação de jovens produtores

Conexão entre pessoas, mercado e oportunidades

Fortalecimento da participação dos jovens dentro do setor

Na prática, é um espaço onde o jovem do agro se desenvolve além da fazenda. Ele passa a entender gestão, mercado e posicionamento.

Arnaldo Borges (Presidente da ABCZ), Maria Fernanda Machado (Diretora de Marketing ABCZ Jovem) e Iara Maria Marques (Presidente da ABCZ Mulher)

O perfil do produtor mudou. Hoje, não basta produzir bem. É preciso saber gerir, negociar e se posicionar. A ABCZ Jovem acompanha essa mudança e ajuda a formar jovens que entendem o negócio como um todo, não apenas a produção. Isso impacta diretamente a qualidade das decisões dentro das fazendas e também a forma como o agro se apresenta ao mercado.

Quando o jovem entra preparado, o nível do setor sobe. A ABCZ Jovem contribui para isso ao incentivar protagonismo, troca de experiências e participação ativa. O resultado aparece na gestão das propriedades, na visão de negócio e na forma como essa nova geração se conecta com o mercado.

A NOVA DIRETORIA

A ABCZ Jovem apresentou, em março, a nova diretoria para o triênio 2026–2028, composta por Gustavo Cardoso Pinheiro Machado, presidente; Pedro Prata, vice-presidente; João Felipe Barros, diretor comercial; Giovanna Tibery, diretora de relações públicas; Augusto Kyt, diretor financeiro; Otávio Augusto Pereira, diretor institucional; Maria Fernanda Machado, diretora de marketing; Augusto Leão, diretor de eventos; Antônio Bertin, diretor de expansão e novos membros; Pedro Horto, diretor de operações; e Pietra Novaes Picciani, diretora de sucessão.



SER CONVIDADA PARA ESSE CARGO PELA ABCZ ME DEIXOU MUITO FELIZ!

Para a família Vera Cruz, é motivo de muito orgulho ter uma de suas sucessoras na ABCZ Jovem. Maria Fernanda conta que recebeu o convite com sentimento de reconhecimento, mas principalmente de responsabilidade.

“Receber esse convite foi algo muito especial para mim. Quando o Gustavo me ligou, foi um momento de muita gratificação. Ver que meu trabalho está sendo reconhecido me deixou muito feliz. Mais do que um convite, encaro como uma responsabilidade e uma oportunidade de contribuir com algo em que acredito”, afirma Maria Fernanda.

No cargo, ela será responsável pela estratégia de comunicação da ABCZ Jovem. Isso inclui fortalecer a presença digital, ampliar o alcance e aproximar a entidade do público jovem.



“Meu papel é garantir que a mensagem seja clara, relevante e alinhada com o propósito de conectar e desenvolver a nova geração do agro”, destaca.

O foco do trabalho será tornar os canais da ABCZ Jovem mais ativos e próximos do público.

“Quero transformar as redes em um canal de conexão com o agro. Um espaço que informe, conecte e gere oportunidades. A ideia é aumentar a proximidade com o jovem e fortalecer a presença da ABCZ Jovem.”

Para Maria Fernanda, a importância da iniciativa está diretamente ligada ao futuro do setor. “A ABCZ Jovem é fundamental para preparar a nova geração para assumir o agro com mais responsabilidade. O setor está mais tecnológico e mais estratégico. Precisamos

de jovens que entendam de gestão, mercado e inovação.” Ela conclui, que “a ABCZ Jovem conecta pessoas, desenvolve líderes e cria oportunidades reais. Também dá voz ao jovem dentro de um setor que movimenta o Brasil.”

O agro continua forte, mas precisa de gente preparada para conduzir os próximos passos. A ABCZ Jovem atua justamente nessa formação, preparando uma geração que entende o campo, mas também entende o negócio.

“Essa mudança já está acontecendo, e parabenizamos a diretoria da ABCZ por essa iniciativa, que nos ajuda, como pais, a conectar nossos filhos com a terra e com o gado, preparando-os para assumir o legado de cada família”, afirma Jairo Machado Carneiro Filho, do Nelore Vera Cruz.

CIGANO FIV FVC

INVENCÍVEL DA HORA X RAJAN COL

ANCP TOP 2%
PMGZ TOP 0,1%
GENEPLUS TOP 0,5%



SÊMEN DISPONÍVEL NA SEMEX!



Casas que traduzem, em arquitetura, a grandiosidade da sua história.

Casa da Fazenda



(62) 99920-8090

@ignearquitetura

igne arquitetura
casas para serem vividas

35 ANOS
veracruz
 NELORE



Nenhuma conquista atravessa o tempo sozinha. Cada resultado alcançado, cada desafio superado e cada passo dado ao longo da nossa história, carrega o esforço de uma equipe que veste a camisa todos os dias.

Durante toda essa trajetória, aprendemos que o verdadeiro diferencial não está apenas na genética, na estrutura ou nos resultados. Está nas pessoas. Em cada colaborador que, com esforço e dedicação, ajuda a transformar objetivos em conquistas.

São 35 anos de trabalho em equipe, de confiança e de união. De pessoas que compartilham os mesmos valores e seguem juntas, todos os dias, construindo uma história de excelência.

Mais do que celebrar o passado, este momento é uma homenagem a todos que fizeram e continuam fazendo parte dessa caminhada. Porque o futuro da Vera Cruz começa, todos os dias, com a força da sua equipe.





Ueracruz
NELORE

35 ANOS

NA TRILHA DO
MELHORAMENTO



QUANDO A REPRODUÇÃO PEDE MAIS NASCE SINCROMAIS

11,6%

de aumento na taxa de
prenhez com **Sincromais®**



Mais que minerais.
O lado superior
da reprodução.

FORMULAÇÃO EXCLUSIVA
A única com 7 compostos de minerais
e maior concentração do mercado

CATÁLOGO DE
TOUROS EM CENTRAIS



35
ANOS
Veracruz
NELORE

LANÇAMENTO TOUROS JOVENS



HOLDING FVC FVCP 4552
NASC.: 21/09/2024
ESTUDANTE DA AGRONOVA x 2013 FIV FVC (REM HORUS GEN ADT)
PROPRIETÁRIOS: NELORE VERA CRUZ E
VEREDAS AGROPECUÁRIA

PMGZ			ANCP		Embrapa GENE PLUS	
IABCZ	DECA	P%	MGTe	TOP%	IQGg	TOP%
38,07	1	0,1	42,29	0,1	47,71	0,1



Alta

GINSENG FVC FVCP 4400
NASC.: 31/08/2024
B 7661 FIV DA EAO (ESTEIO EAO) x 2013 FIV FVC (REM HORUS GEN ADT)
PROPRIETÁRIO: NELORE VERA CRUZ

PMGZ			ANCP		Embrapa GENE PLUS	
IABCZ	DECA	P%	MGTe	TOP%	IQGg	TOP%
38,28	1	0,1	43,96	0,1	52,26	0,1



FOCUS FVC FVCP 4206
NASC.: 24/04/2024
DIPLOMATA DA AGRONOVA x 2384 FIV FVC (ALMIRANTE VALE OURO)
PROPRIETÁRIO: NELORE VERA CRUZ

PMGZ			ANCP		Embrapa GENE PLUS	
IABCZ	DECA	P%	MGTe	TOP%	IQGg	TOP%
35,95	1	0,1	37,41	0,1	41,30	0,1



FALCON FIV FVC FVC 17837
NASC.: 22/07/2024
H 2878 SINO (HERON) x AROMA FIV FVC (REM HERMOSO FIV GEN ADT)
PROPRIETÁRIO: NELORE VERA CRUZ

PMGZ			ANCP		Embrapa GENE PLUS	
IABCZ	DECA	P%	MGTe	TOP%	IQGg	TOP%
44,73	1	0,1	34,01	0,1	53,26	0,1



GRAVADOR FVC FVCP 4413
NASC.: 05/09/2024
B 7661 FIV DA EAO (ESTEIO EAO) x
DRICA FIV FVC (TULIPA) (IDEALIZADOR FIV DA XARAES)
PROPRIETÁRIO: NELORE VERA CRUZ

PMGZ			ANCP		Embrapa GENE PLUS	
IABCZ	DECA	P%	MGTe	TOP%	IQGg	TOP%
41,46	1	0,1	41,22	0,1	48,71	0,1



veracruz
NELORE



UMA PARCERIA QUE IMPULSIONA A PECUÁRIA BRASILEIRA.



HULK
REM HORUS G ADT
x LÍDER FIV FVC



ESLAVO
ARMEIRO DA IPB x
REM ESPIÃO 007



PROVADO
DIPLOMATA DA AGRON
x REM CABALLERO



PESO
REM FUSCÃO x
D4685 DA MN



DÓLAR
EURO FVC x
BERLOQUE DA BONS



MIL
BELO J MACHADO
x RASTAN MAT.

@acceleratedgeneticsdobrasil

Accelerated Genetics

Accelerated Genetics

Rua Dr. Álvaro Paiva, 433 | Jd. São Luiz | CEP: 14020-360 | Ribeirão Preto-SP | Fone: 55 16 2137.7700

MUTRECO FVC FVC 9681
 NASC.: 13/08/2014
 TRUCK DA ALÔ BRASIL x RALAWA RMVC (PROVADOR)
 PROPRIETÁRIOS: NELORE VERA CRUZ,
 CLÁUDIO NUNES BELELLI E ABS

PMGZ			ANCP		Embrapa GENE PLUS	
IABCZ	DECA	P%	MGTe	TOP%	IQGg	TOP%
23,11	1	1	22,87	14	29,15	2



OURO NEGRO FVC FVC 13452
 NASC.: 06/09/2018
 REM CALDONEIRO x JIBOIA FVC (REM USP)
 PROPRIETÁRIOS: NELORE VERA CRUZ, LEANDRO
 MÁRCIO DE SOUZA E WORKSHOW AGROPECUÁRIA

PMGZ			ANCP		Embrapa GENE PLUS	
IABCZ	DECA	P%	MGTe	TOP%	IQGg	TOP%
28,99	1	0,5	29,02	3	35,42	0,5



HÉRCULES FVC FVCP 1891
 NASC.: 29/08/2021
 REM HORUS x VIGILIA FVC (LÍDER FIV FVC)
 PROPRIETÁRIOS: NELORE VERA CRUZ E
 NELORE SANTA FÉ

PMGZ			ANCP		Embrapa GENE PLUS	
IABCZ	DECA	P%	MGTe	TOP%	IQGg	TOP%
31,66	1	0,1	36,19	0,1	39,79	0,1



CICLONE FVC FVCP 1994
 NASC.: 07/10/2021
 REM GARANTIDO x TIMANDRA FVC (AL CAPONE MAT)
 PROPRIETÁRIOS: NELORE VERA CRUZ,
 CLÁUDIO NUNES BELELLI, ARTHUR MADER EABS

PMGZ			ANCP		Embrapa GENE PLUS	
IABCZ	DECA	P%	MGTe	TOP%	IQGg	TOP%
34,07	1	0,1	31,08	1	35,49	0,5



DEDAL FIV FVC FVCP 2554
 NASC.: 16/04/2022
 REM HERMOSO FIV GEN ADT x 13814 FVC (REM FORMOSO)
 PROPRIETÁRIOS: NELORE VERA CRUZ E
 FAZENDA LUTA PAN

PMGZ			ANCP		Embrapa GENE PLUS	
IABCZ	DECA	P%	MGTe	TOP%	IQGg	TOP%
33,64	1	0,1	30,56	25	39,73	0,1



GENÉTICO FIV FVC FVCP 3040
 NASC.: 30/03/2023
 INVENCIVEL DA HORA x 1593 FIV FVC (REM GARANTIDO)
 PROPRIETÁRIOS: NELORE VERA CRUZ, FAZENDA
 SÃO PEDRO E MONTE SIÃO AGROPECUÁRIA

PMGZ			ANCP		Embrapa GENE PLUS	
IABCZ	DECA	P%	MGTe	TOP%	IQGg	TOP%
42,56	1	0,1	37,84	0,1	49,25	0,1



SOLUÇÕES EXCLUSIVAS

para

RESULTADOS SUPERIORES

Acelere o progresso genético do seu rebanho. A ABS oferece soluções de acordo com o seu plano genético para maximizar a sua produtividade e garantir um futuro mais rentável para o seu negócio.



PLANEJE O FUTURO DO SEU REBANHO. ENTRE EM CONTATO COM OS NOSSOS REPRESENTANTES.



TÓKIO FVC FVC 14867
 NASC.: 01/08/2020
 BELO DA J MACHADO x JADE FIV FVC (TRUCK DA ALÔ BRASIL)
 PROPRIETÁRIOS: NELORE VERA CRUZ, NELORE JNT,
 VEREDAS AGROPECUÁRIA E NELORE DO BEEM

PMGZ			ANCP		Embrapa GENE PLUS	
IABCZ	DECA	P%	MGTe	TOP%	IQGg	TOP%
31,29	1	0,1	30,26	2	39,76	0,1



Alta

GOLIAS FVC FVCP 1622
 NASC.: 27/05/2021
 QUINCY BONS x NEBLINA FIV FVC (BITELO)
 PROPRIETÁRIOS: NELORE VERA CRUZ E
 EDUARDO COSTA

PMGZ			ANCP		Embrapa GENE PLUS	
IABCZ	DECA	P%	MGTe	TOP%	IQGg	TOP%
28,74	1	0,5	25,58	9	34,46	0,5



Alta

PESO FVC FVC 14660
 NASC.: 29/11/2019
 REM FUSCAO x MEDULA FIV FVC (D4685 DA MN)
 PROPRIETÁRIOS: NELORE VERA CRUZ E 2 A
 AGROPECUÁRIA

PMGZ			ANCP		Embrapa GENE PLUS	
IABCZ	DECA	P%	MGTe	TOP%	IQGg	TOP%
27,11	1	0,5	27,41	6	39,12	0,5



Accelerated Genetics

MIL FVC FVC 15210
 NASC.: 21/09/2020
 BELO J MACHADO x SABEDORIA FVC (RASTAN MAT.)
 PROPRIETÁRIO: NELORE VERA CRUZ

PMGZ			ANCP		Embrapa GENE PLUS	
IABCZ	DECA	P%	MGTe	TOP%	IQGg	TOP%
35,44	1	0,1	36,12	0,1	43,45	0,1



Accelerated Genetics

ARANTES FIV FVC FVC 16425
 NASC.: 23/07/2022
 ESTORIL MAT. x AJEITAR FIV FVC (7176/04 PO)
 PROPRIETÁRIO: NELORE VERA CRUZ

PMGZ			ANCP		Embrapa GENE PLUS	
IABCZ	DECA	P%	MGTe	TOP%	IQGg	TOP%
34,23	1	0,1	29,58	3	43,63	0,1

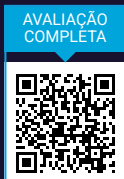

Alta

DAIRUT FIV FVC FVCP 2558
 NASC.: 19/04/2022
 REM HERMOSO FIV GEN ADT x 14814 FVC (REM FORMOSO)
 PROPRIETÁRIOS: NELORE VERA CRUZ E
 FAZENDA LUTA PAN

PMGZ			ANCP		Embrapa GENE PLUS	
IABCZ	DECA	P%	MGTe	TOP%	IQGg	TOP%
37,49	1	0,1	30,54	2	45,68	0,1



Alta

HULK FVC FVCP 1894
 NASC.: 29/08/2021
 REM HÓRUS GEN ADT x VIGILIA FVC (LÍDER FIV FVC)
 PROPRIETÁRIOS: NELORE VERA CRUZ E
 NELORE SANTA FÉ

PMGZ			ANCP		Embrapa GENE PLUS	
IABCZ	DECA	P%	MGTe	TOP%	IQGg	TOP%
39,52	1	0,1	36,93	0,1	45,82	0,1



Accelerated Genetics

ESLAVO FIV FVC FVCP 2868
 NASC.: 04/10/2022
 ARMEIRO DA IPB x TUCA FIV FVC (REM ESPIAO007)
 PROPRIETÁRIOS: NELORE VERA CRUZ E ACN
 AGROPECUÁRIA

PMGZ			ANCP		Embrapa GENE PLUS	
IABCZ	DECA	P%	MGTe	TOP%	IQGg	TOP%
35,76	1	0,1	41,72	0,1	44,21	0,1



Accelerated Genetics

FUZIL FVC FVCP 3916
 NASC.: 19/11/2023
 ARMEIRO DA IPB x 15755 FIV FVC (REM HORUS GEN ADT)
 PROPRIETÁRIOS: NELORE VERA CRUZ E
 NELORE XAVIER

PMGZ			ANCP		Embrapa GENE PLUS	
IABCZ	DECA	P%	MGTe	TOP%	IQGg	TOP%
31,82	1	0,1	37,62	0,1	34,43	0,5



Alta

CHOPE FVC FVCP 3419
 NASC.: 06/09/2023
 DIPLOMATA DA AGRONOVA x
 2384 FIV FVC (ALMIRANTE VALE OURO)
 PROPRIETÁRIO: NELORE VERA CRUZ

PMGZ			ANCP		Embrapa GENE PLUS	
IABCZ	DECA	P%	MGTe	TOP%	IQGg	TOP%
37,01	1	0,1	34,93	0,1	44,64	0,1



Alta

PROVADO FVC FVCP 3020
 NASC.: 27/03/2023
 DIPLOMATA DA AGRONOVA x
 PATOGENIA FIV FVC (REM CABALLERO)
 PROPRIETÁRIOS: NELORE VERA CRUZ E
 FAZENDA SÃO PEDRO

PMGZ			ANCP		Embrapa GENE PLUS	
IABCZ	DECA	P%	MGTe	TOP%	IQGg	TOP%
34,72	1	0,1	33,83	0,5	38,45	0,5



Accelerated Genetics

CIFRÃO FVC FVC 10971
 NASC.: 27/10/2015
 D4685 DA MN x HORDA FVC (PLAYBOY MAT.)
 PROPRIETÁRIOS: NELORE VERA CRUZ,
 NELORE VALE OURO, NELORE SORRISO E RAUL
 SERGIO BRENNER

PMGZ			ANCP		Embrapa GENE PLUS	
IABCZ	DECA	P%	MGTe	TOP%	IQGg	TOP%
13,48	2	11	18,84	22	18,18	12



CRV

**DESTAQUE
ABSOLUTO
DE VENDAS!**

FVCP 1503

**NEON
FIV FVC**



BELO J MACHADO X TRUCK DA ALO BRASIL FVCP 1503



FVC17837

**FALCON
FIV FVC**



HERON SINO X REM HERMOSO FVC 17837

**GRANDE DESTAQUE
ENTRE OS TOUROS JOVENS**

COMPROMISSO SELECT SIRES

BEZERROS GERADOS A PARTIR DA GENÉTICA SELECT SIRES
TERÃO SUA COMPRA, CONTRATUALMENTE, ASSEGURADA.



Para mais
informações:



**DIRETAMENTE DA FONTE DA MELHOR GENÉTICA
NO MUNDO PARA O CRIADOR BRASILEIRO**

@selectsiresbeefbrazil Select Sires Beef Brazil

selectsiresbeefbrazil

Av. Castelo Branco N°490 Quadra R-28 | Lote 07
Setor Oeste | Goiania-GO | CEP: 74140-150

Fone: 55 62 99698.8999 | www.selectsiresbeef.com.br

@selectsiresdobrasil selectsiresdobrasil

selectsiresbrasil selectsiresdobrasil

Rua São Nicolau, 230-Pavilhão 6B | Bairro São João
CEP 91030-273 | Porto Alegre-RS

Fone: 55 51 3222.9688 | www.selectsires.com.br



35 ANOS

PRODUZINDO COM SUSTENTABILIDADE

veracruz
NELORE

ZURIK FVC FVCP 3050
 NASC.: 30/03/2023
 DIPLOMATA DA AGRONOVA x PADMA FVC (D4685 DA MN)
 PROPRIETÁRIOS: NELORE VERA CRUZ E FAZENDA SÃO PEDRO

PMGZ			ANCP		Embrapa GENE PLUS	
IABCZ	DECA	P%	MGTe	TOP%	IQGg	TOP%
31,35	1	0,1	31,90	1	31,11	1



MÁQUINA FVC FVCP 3119
 NASC.: 01/07/2023
 DIPLOMATA DA AGRONOVA x VENTANIA FVC (LÍDER FIV FVC)
 PROPRIETÁRIOS: NELORE VERA CRUZ E FAZENDA SÃO PEDRO

PMGZ			ANCP		Embrapa GENE PLUS	
IABCZ	DECA	P%	MGTe	TOP%	IQGg	TOP%
38,15	1	0,1	33,03	0,5	43,38	0,1



NEON FVC FVCP 1503
 NASC.: 06/11/2020
 BELO J MACHADO x JADE FIV FVC (TRUCK DA ALÔ BRASIL)
 PROPRIETÁRIOS: NELORE VERA CRUZ, NELORE LEGADO E ORLEY PACHECO DA LUZ

PMGZ			ANCP		Embrapa GENE PLUS	
IABCZ	DECA	P%	MGTe	TOP%	IQGg	TOP%
31,69	1	0,1	30,88	2	32,64	1



LÍDER FVC FVCP 551
 NASC.: 06/08/2016
 FARAÓ FIV FVC x TIPISTA RMVC (C8288 DA MN)
 PROPRIETÁRIOS: NELORE VERA CRUZ, ARAUCÁRIA GENETICS

PMGZ			ANCP		Embrapa GENE PLUS	
IABCZ	DECA	P%	MGTe	TOP%	IQGg	TOP%
23,79	1	1	24,80	10	29,18	2



KIEV FVC FVC 14840
 NASC.: 29/07/2020
 BELO DA J MACHADO x JADE FIV FVC (TRUCK DA ALÔ BRASIL)
 PROPRIETÁRIO: NELORE VERA CRUZ

PMGZ			ANCP		Embrapa GENE PLUS	
IABCZ	DECA	P%	MGTe	TOP%	IQGg	TOP%
34,82	1	0,1	31,60	1	45,72	0,1



LUCRO FVC FVC 15294
 NASC.: 09/10/2020
 CORAL MAT. x TOMIE FIV FVC (REM ESPIAO007)
 PROPRIETÁRIOS: NELORE VERA CRUZ, NELORE ROPP E NELORE R3

PMGZ			ANCP		Embrapa GENE PLUS	
IABCZ	DECA	P%	MGTe	TOP%	IQGg	TOP%
32,33	1	0,1	29,21	3	31,88	1



COLT FVC FVC 15019
 NASC.: 24/08/2020
 CORAL MAT. x JADE FIV FVC (TRUCK DA ALÔ BRASIL)
 PROPRIETÁRIOS: NELORE VERA CRUZ E ARAUCÁRIA GENETICS

PMGZ			ANCP		Embrapa GENE PLUS	
IABCZ	DECA	P%	MGTe	TOP%	IQGg	TOP%
29,70	1	0,1	34,32	0,1	33,99	0,5



BOLA OITO FVC FVCP 1758
 NASC.: 24/07/2021
 REM HÓRUS GEN ADT x VENTOSA FVC (REM FUTURO FIV)
 PROPRIETÁRIO: NELORE VERA CRUZ

PMGZ			ANCP		Embrapa GENE PLUS	
IABCZ	DECA	P%	MGTe	TOP%	IQGg	TOP%
30,75	1	0,1	31,89	1	40,07	0,1



ACRE FIV FVC FVC 16331
 NASC.: 22/05/2022
 REM HÓRUS GEN ADT x CHOPALA FVC (TORNADO FVC)
 PROPRIETÁRIO: NELORE VERA CRUZ

PMGZ			ANCP		Embrapa GENE PLUS	
IABCZ	DECA	P%	MGTe	TOP%	IQGg	TOP%
30,30	1	0,1	32,29	0,5	29,01	2



CIGANO FVC FVC 17078
 NASC.: 09/08/2023
 INVENCIVEL DA HORA x 1691 FIV FVC (RAJAN COL)
 PROPRIETÁRIO: NELORE VERA CRUZ

PMGZ			ANCP		Embrapa GENE PLUS	
IABCZ	DECA	P%	MGTe	TOP%	IQGg	TOP%
32,25	1	0,1	32,48	0,5	35,11	0,5



AMPLO FIV FVC FVC 16555
 NASC.: 17/08/2022
 REM GARANTIDO x 14928 FVC (FURACAO FVC)
 PROPRIETÁRIO: NELORE VERA CRUZ

PMGZ			ANCP		Embrapa GENE PLUS	
IABCZ	DECA	P%	MGTe	TOP%	IQGg	TOP%
32,59	1	0,1	29,58	3	37,07	0,5



FAROL FVC FVC 17541
 NASC.: 01/11/2023
 NEON FIV FVC x 16132 FIV FVC (D8306 DA MN)
 PROPRIETÁRIO: NELORE VERA CRUZ

PMGZ			ANCP		Embrapa GENE PLUS	
IABCZ	DECA	P%	MGTe	TOP%	IQGg	TOP%
34,70	1	0,1	29,13	3	38,80	0,5





Silagem & Cia

"Maximizamos sua lavoura com serviços de alta qualidade, garantindo colheitas abundantes e lucrativas. Nossa expertise em otimização, aliada à tecnologia e inovação, impulsiona sua produção, resultando em máxima rentabilidade e sucesso no campo."

- ✓ Corte de Silagem
- ✓ Silagem de pré-secado
- ✓ Feno de pré-secado
- ✓ Produção de Feno
- ✓ Pulverização agrícola terrestre

Contato:
+55 66 9.9906-6802

Endereço:
Rua Bahia, nº. 488
Bairro Cento Comercial
Nova Xavantina - MT

@kpdasilagem



AGENDA DE LEILÕES 2026

MARQUE ESSAS DATAS!



LEILÃO
ELITE PROVADA
01MAI
EXPOZEBU

SHOPPING
EXCELÊNCIA GENÉTICA
25a03 MAI
EXPOZEBU

LEILÃO
NÚCLEO IZVC
30JUN

LEILÃO TOUROS
VERA CRUZ
02AGO

LEILÃO MATRIZES
VERA CRUZ
24JUL
2ª ETAPA

LEILÃO MATRIZES
VERA CRUZ
13JUL

LEILÃO BABY
DE PROVA
20AGO

LEILÃO
EXCELÊNCIA GENÉTICA
23AGO
EXPOGENÉTICA

LEILÃO MATRIZES
VERA CRUZ
13OUT

ACELERADOR DE
GENÉTICA PARA O LUCRO

LEILÃO BABY
DE PROVA
14OUT



A GENÉTICA QUE ACELERA O LUCRO

18º LEILÃO VIRTUAL

VERACRUZ

NELORE

TOURO



02AGO 2026

DOMINGO • 14H
TERRAVIVA

LEILOEIRA



TRANSMISSÃO



RETRANSMISSÃO

